

# 회보서

우)06596 서울특별시 서초구 법원로4길 31, 3층(서초동, 태백빌딩)  
E-Mail : tbapp01@kapaland.co.kr

TEL. 02-6401-7923  
FAX. 02-6442-7923

문서번호 : 1-240403-301

시행일자 : 2024-04-04

수신 : 의정부신곡새마을금고

참조 :

제목 : 감정의뢰에 대한 회보

선결			지시		
접수	일자 시간		결재 · 공람		
	번호				
처리과					
담당자					

1. 저희 (주)감정평가법인 태백의 업무에 협조하여 주심에 대하여 감사드리오며, 귀 금고의 무궁한 발전을 기원합니다.

2. 2024.04.03일자로 저희 법인에 의뢰하신 『충청남도 천안시 동남구 병천면 가전리 709 부경타운하우스2단지 제201동 제2층 제206호 외 소재 부동산』건에 대하여 첨부와같이 감정하여 회보합니다.

첨부 : 1. 감정평가서 1부  
2. 청구서 1부



(주)감정평가법인



# 수수료 청구서

( 전화: 02-6401-7923, FAX: 02-6442-7923 )  
사업자등록번호 : 264-81-30693

문서번호 : 1-240403-301

수 신 : 의정부신곡새마을금고 이사장 귀하

제 목 : 감정평가 의뢰에 대한 회신 및 수수료 납입통지

1. 2024.04.03 자 귀 제『

』호로

의뢰하신『 충청남도 천안시 동남구 병천면 가전리 709 부경타운하우스2단지 제201동 제2층 제206호외

』에

대하여 붙임과 같이 평가하여 회보합니다.

2. 위 건에 대하여 감정평가 보수 기준에 의거 아래와 같이 평가수수료를 청구하오니 정산하여 주시기 바랍니다.

## 청 구 내 역

과 목	금 액	비 고
평 가 수 수 료	578,400	
실	여 비	256,800
	토지조사비	—
	물건조사비	40,000
	공부발급비	15,500
	기타 실비	10,000
비	소 계	322,300
특 별 용 역 비	—	
공 급 가 액	900,000	1,000원 미만 절사
부 가 세	90,000	
합 계	990,000	
기납부 착수금	—	
정 산 청 구 액	990,000	

붙 임 : 감정평가서 1 부

※ 송 금 처 ※

새마을금고 서인천 : 9002-1630-0830-1(예금주:주식회사감정평가법인태백)

입금명은 1-240403-301로 부탁드립니다.

(주)감정평가법인 태백 **본사**

대표이사 정명현



# 감정평가서

건명	충청남도 천안시 동남구 병천면 가전리 709 부경타운하우스2단지 제201동 제2층 제206호 외 소재 부동산
의뢰인	의정부신곡새마을금고 이사장
감정서번호	1-240403-301

이 감정평가서는 감정평가 의뢰목적 외의 목적에 사용하거나 타인(의뢰인 또는 담보감정평가시  
확인은행이 아닌 자)이 사용할 수 없을 뿐 아니라 복사, 개작(改作), 전재(轉載)할 수 없으며  
이로 인한 결과에 대하여 감정평가업자는 책임을 지지 않습니다.

(주)감정평가법인 태백



우)06596 서울특별시 서초구 법원로4길 31, 3층(서초동, 태백빌딩)

TEL. 02-6401-7923 FAX. 02-6442-7923

# 물 건 개 요

소재지	충청남도 천안시 동남구 병천면 가전리 709 부경타운하우스2단지 제201동 제2층 제206호 외		
감정평가액	480,000,000원	소유자	전경자 (수탁자:신영부동산신탁 주식회사)

## 대 상 물 건 전 경



# (부동산)감정평가표

이 감정평가서는 감정평가에 관한 법규를 준수하고 감정평가이론에 따라 성실하고 공정하게 작성하였기에 서명날인합니다.

감정평가사  
양우석



(주)감정평가법인 태백 대표이사 정명현



(서명 또는 인)

감정평가액 **사역팔천만원정(₩480,000,000.-)**

의뢰인	의정부신곡새마을금고 이사장	감정평가목적	공매	
채무자	-	제출처	의정부신곡새마을금고	
소유자 (대상업체명)	전경자 (위탁자:신영부동산신탁주식회사)	기준가치	시장가치	
		감정평가조건	-	
목록표시근거	등기사항전부증명서	기준시점	조사기간	작성일
		2024.04.04	2024.04.04	2024.04.04

감정평가내용	공부(公簿)(의뢰)		사정		감정평가액	
	종류	면적(m <sup>2</sup> ) 또는 수량	종류	면적(m <sup>2</sup> ) 또는 수량	단가	금액
	구분건물	4개호	구분건물	4개호	-	480,000,000
	이	하	여	백		
<b>합계</b>					<b>₩480,000,000</b>	

심사확인

본인은 이 감정평가서에 제시된 자료를 기준으로 성실하고 공정하게 심사한 결과 이 감정평가 내용이 타당하다고 인정하므로 이에 서명날인합니다.

심사자: 감정평가사

# 감정평가액의 산출근거 및 결정 의견

## I. 감정평가 개요

### 1. 감정평가 목적

대상물건은 충청남도 천안시 동남구 병천면 가전리 소재 '화성교차로' 북측 인근에 위치하는 구분건물로서, 「의정부신곡새마을금고」에서 의뢰된 공매 목적의 감정평가임.

### 2. 기준가치 및 감정평가조건

#### 가. 기준가치

대상물건에 대한 감정평가액은 『감정평가에 관한 규칙』 제5조에 따라 “시장가치”를 기준으로 감정평가 하였음. 시장가치란 대상물건이 통상적인 시장에서 충분한 기간 동안 거래를 위하여 공개된 후, 그 대상물건의 내용에 정통한 당사자 사이에 신중하고 자발적인 거래가 있을 경우 성립될 가능성이 가장 높다고 인정되는 대상물건의 가액을 말함.

#### 나. 의뢰인이 제시한 감정평가 조건에 대한 검토

본건 감정평가시 의뢰인으로부터 별도의 감정평가조건은 제시 받지 아니하였음.

### 3. 감정평가방법의 적용

#### 가. 근거 법령

『감정평가 및 감정평가사에 관한 법률』, 『감정평가에 관한 규칙』 등 감정평가 관련 제 규정 및 감정평가 일반이론에 따라 감정평가 하였음.

# 감정평가액의 산출근거 및 결정 의견

나. 『감정평가에 관한 규칙』

## 제7조(개별물건기준 원칙 등)

- ① 감정평가는 대상물건마다 개별로 하여야 한다.
- ② 둘 이상의 대상물건이 일체로 거래되거나 대상물건 상호 간에 용도상 불가분의 관계가 있는 경우에는 일괄하여 감정평가할 수 있다.
- ③ 하나의 대상물건이라도 가치를 달리하는 부분은 이를 구분하여 감정평가할 수 있다.
- ④ 일체로 이용되고 있는 대상물건의 일부분에 대하여 감정평가하여야 할 특수한 목적이나 합리적인 이유가 있는 경우에는 그 부분에 대하여 감정평가할 수 있다.

## 제11조(감정평가방식)

감정평가법인등은 다음 각 호의 감정평가방식에 따라 감정평가를 한다.

1. 원가방식: 원가법 및 적산법 등 비용성의 원리에 기초한 감정평가방식
2. 비교방식: 거래사례비교법, 임대사례비교법 등 시장성의 원리에 기초한 감정평가방식 및 공시지가기준법
3. 수익방식: 수익환원법 및 수익분석법 등 수익성의 원리에 기초한 감정평가방식

## 제12조(감정평가방법의 적용 및 시산가액 조정)

- ① 감정평가법인등은 제14조부터 제26조까지의 규정에서 대상물건별로 정한 감정평가방법(이하 "주된 방법"이라 한다)을 적용하여 감정평가해야 한다. 다만, 주된 방법을 적용하는 것이 곤란하거나 부적절한 경우에는 다른 감정평가방법을 적용할 수 있다.
- ② 감정평가법인등은 대상물건의 감정평가액을 결정하기 위하여 제1항에 따라 어느 하나의 감정평가방법을 적용하여 산정(算定)한 가액[이하 "시산가액(試算價額)"이라 한다]을 제11조 각 호의 감정평가방식 중 다른 감정평가방식에 속하는 하나 이상의 감정평가방법(이 경우 공시지가기준법과 그 밖의 비교방식에 속한 감정평가방법은 서로 다른 감정평가방식에 속한 것으로 본다)으로 산출한 시산가액과 비교하여 합리성을 검토해야 한다. 다만, 대상물건의 특성 등으로 인하여 다른 감정평가방법을 적용하는 것이 곤란하거나 불필요한 경우에는 그렇지 않다.
- ③ 감정평가법인등은 제2항에 따른 검토 결과 제1항에 따라 산출한 시산가액의 합리성이 없다고 판단되는 경우에는 주된 방법 및 다른 감정평가방법으로 산출한 시산가액을 조정하여 감정평가액을 결정할 수 있다.

## 제16조(토지와 건물의 일괄감정평가)

감정평가법인 등은 「집합건물의 소유 및 관리에 관한 법률」에 따른 구분소유권의 대상이 되는 건물부분과 그 대지사용권을 일괄하여 감정평가하는 경우 등 제7조제2항에 따라 토지와 건물을 일괄하여 감정평가할 때에는 거래사례비교법을 적용하여야 한다. 이 경우 감정평가액은 합리적인 기준에 따라 토지가액과 건물가액으로 구분하여 표시할 수 있다.

# 감정평가액의 산출근거 및 결정 의견

## 다. 대상물건에 적용한 주된 방법과 다른 감정평가방법

본건 감정평가시에는 상기 규정에 따라 주된 방법으로서 거래사례비교법을 적용하되, 대상물건의 특성상 원가법 적용이 적절하지 않고, 수익환원법에 의한 시산가액은 수익과 비용 및 환원이율의 변동 가능성 또는 불확실성에 따른 편차가 발생할 수 있고, 유사한 임대사례의 포착이 어려워 적용이 곤란함. 따라서 다른 감정평가방법을 적용하는 것이 곤란하므로 동규칙 제12조 제2항에 따른 다른 감정평가방법에 의해 산출한 시산가액과 비교하는 합리성 검토는 생략하였음.

## 라. 일괄·구분·부분감정평가를 시행한 경우 그 이유 및 내용

구분소유건물은 『집합건물의 소유 및 관리에 관한 법률』 제20조의 규정에 따라 구분건물과 대지권이 일체성을 가지며 일반적으로 이에 따라 거래되는 관행이 있는 바 『감정평가에 관한 규칙』 제7조 제2항에 따라 일괄하여 감정평가 하였음.

## 4. 기준시점 등

### 가. 기준시점 결정 및 그 이유

대상물건의 감정평가액을 결정하는 기준이 되는 날짜인 기준시점은 의뢰인으로부터 별도의 제시가 없어 『감정평가에 관한 규칙』 제9조에 따라 대상물건의 가격조사를 완료한 날짜인 2024년 04월 04일로 함.

### 나. 실지조사 실시기간 및 내용

실지조사(2024년 04월 04일)를 통하여 대상물건의 현황 등을 확인하였음.



# 감정평가액의 산출근거 및 결정 의견

## 5. 대상물건의 확정

소재지	충청남도 천안시 동남구 병천면 가전리 709 (충청남도 천안시 동남구 병천면 5산단로 420)							
건물명 및 층·호수	부경 타운하우스 2단지 제201동 제2층 제206호							
건물의 개 황	지목	용도지역	대지면적(m <sup>2</sup> )	연면적(m <sup>2</sup> )	층수(지하/지상)			
	대	계획관리	27,995.3	1,274.0928	-/4			
	주구조		주용도	사용승인일	단지규모			
	철근콘크리트구조		공동주택	2018.07.25	동수	세대/호		
설비현황	난방설비	냉방설비	위생·급배수설비	소화설비	화재탐지설비	승강기설비	도시가스설비	기타설비
	○	-	○	-	-	○	○	-
일련번호	동/층/호수	면적(m <sup>2</sup> )			소유권 대지권 (m <sup>2</sup> )	용도		
		전유	공용	합계				
가)	201/2/206	39.982	33.9517	73.9337	53.5847	공동주택 (연립주택)		

## 감정평가액의 산출근거 및 결정 의견

소재지	충청남도 천안시 동남구 병천면 가전리 709 (충청남도 천안시 동남구 병천면 5산단로 420)							
건물명 및 층·호수	부경 타운하우스 2단지 제208동 제1층 제103호 외 1개호							
건물의 개 황	지목	용도지역	대지면적(m <sup>2</sup> )		연면적(m <sup>2</sup> )	층수(지하/지상)		
	대	계획관리	27,995.3		2,681.6728	-/4		
	주구조		주용도		사용승인일	동규모		
	철근콘크리트구조		공동주택		2018.07.25	동수	세대/호	
설비현황	난방설비	냉방설비	위생·급 배수설비	소화설비	화재탐지 설 비	승강기 설 비	도시가스 설 비	기타설비
	○	-	○	-	-	○	○	-
일련번호	동/층/호수	면적(m <sup>2</sup> )			소유권 대지권 (m <sup>2</sup> )	용도		
		전유	공용	합계				
나)	208/1/103	39.982	33.8432	73.8252	53.4746	공동주택 (연립주택)		
다)	208/2/209	39.982	33.8432	73.8252	53.4746			

## 감정평가액의 산출근거 및 결정 의견

소재지	충청남도 천안시 동남구 병천면 가전리 709 (충청남도 천안시 동남구 병천면 5산단로 420)							
건물명 및 층·호수	부경 타운하우스 2단지 제210동 제3층 제302호							
건물의 개 황	지목	용도지역	대지면적(m <sup>2</sup> )		연면적(m <sup>2</sup> )	층수(지하/지상)		
	대	계획관리	27,995.3		2,548.1856	-/4		
	주구조		주용도		사용승인일	단지규모		
	철근콘크리트구조		공동주택		2018.07.25	동수	세대/호	
					14	496/4		
설비현황	난방설비	냉방설비	위생·급 배수설비	소화설비	화재탐지 설 비	승강기 설 비	도시가스 설 비	기타설비
	○	-	○	-	-	○	○	-
일련번호	동/층/호수	면적(m <sup>2</sup> )			소유권 대지권 (m <sup>2</sup> )	용도		
		전유	공용	합계				
라)	210/3/302	39.982	33.8432	73.8252	53.4746	공동주택 (연립주택)		

## 감정평가액의 산출근거 및 결정 의견

---

### 6. 그 밖의 사항

- 대상물건의 위치확인은 집합건축물대장상 건축물현황도 및 출입구 표시부분으로 확인하였음.
- 대상물건의 등기사항전부증명서상 소유자는 '신영부동산신탁주식회사(수탁자)'이나, 귀 금고의 요청에 의거 '전경자(위탁자)'로 표기하였음.

# 감정평가액의 산출근거 및 결정 의견

## Ⅱ. 거래사례비교법에 의한 시산가액

### 1. 거래사례비교법에 의한 시산가액 산출

#### 가. 비교사례의 선정

##### 1) 감정평가사례

(출처: 한국감정평가사협회 감정평가정보화시스템 등)

기호	소재지	동/층/호수	전유면적 (㎡)	이용상황	감정평가 목적	기준시점	감정평가액(원)
						사용승인일	(원/전유면적㎡)
①	가전리 709	201/3/301	39.982	공동주택 (연립주택)	경매	2022.07.04	119,000,000
						2018.07.25	(약 2,980,000)
②	가전리 709	203/1/104	39.982	공동주택 (연립주택)	경매	2022.01.24	120,000,000
						2018.07.25	(약 3,000,000)
③	가전리 709	208/4/511	39.982	공동주택 (연립주택)	공매	2021.10.07	120,000,000
						2018.07.25	(약 3,000,000)
④	연춘리 166-1	-/4/402	59.887	다세대 주택	담보	2021.01.14	195,000,000
						2020.12.31	(약 3,260,000)

##### 2) 거래사례

기호	소재지	동/층/호수	전유면적 (㎡)	이용상황	거래시점 (계약일 기준)	거래가액(원)	출처
					사용승인일	(원/전유면적㎡)	
㉠	가전리 708	117/2/204	59.9945	공동주택 (연립주택)	2022.08.26	160,000,000	등기사항 전부 증명서
					2016.04.12	(약 2,670,000)	
㉡	가전리 708	117/4/503	59.9945	공동주택 (연립주택)	2021.01.29	168,000,000	실거래 자료
					2016.04.12	(약 2,800,000)	
㉢	가전리 709	212/2/205	39.982	공동주택 (연립주택)	2020.06.04	120,000,000	실거래 자료
					2018.07.25	(약 3,000,000)	

## 감정평가액의 산출근거 및 결정 의견

### 3) 인근지역 유사부동산의 거래가격수준 및 경매낙찰가율

#### ■ 거래가격수준

용도	거래가격수준	조사처
공동주택(다세대,연립)	전유면적당: 2,950,000~ 3,050,000원/m <sup>2</sup> 수준	인근 부동산 중개업소

#### ■ 경매낙찰가율(1년간 평균낙찰가율)

(출처: 부동산태인)

### 4) 비교사례의 선정

인근지역 내 소재하는 구분건물 중 본건과 층별 효용도·위치별 효용도 등 제반 물적유사성이 높아 비교가능성이 높은 실거래사례를 중심으로 선정하되, 『부동산 거래신고에 관한 법률』에 따라 신고된 실제 거래가격 중에서 인근지역의 가격수준 등을 고려하여 감정평가의 기준으로 적용하기에 적정하다고 판단되는 거래사례를 비교사례로 선정함.

기호	소재지	동/층/호수	전유면적 (m <sup>2</sup> )	이용상황	거래시점 (계약일 기준)	거래가액(원)	출처
					사용승인일	(원/전유면적m <sup>2</sup> )	
㊸	가전리 708	117/2/204	59.9945	공동주택 (연립주택)	2022.08.26	160,000,000	등기사항 전부 증명서
					2016.04.12	(약 2,670,000)	

## 감정평가액의 산출근거 및 결정 의견

### 나. 사정보정

결정 의견	선정된 비교사례에는 특별한 사정이 개입되지 않은 것으로 판단되는 바, 별도의 사정보정을 하지 아니하였음.
사정보정 비교치	1.000

## 감정평가액의 산출근거 및 결정 의견

### 다. 시점수정

#### ■ 일련번호 가)~라)/비교사례 ㉠

대상물건은 구분건물(연립주택)로서, 한국부동산원이 매월 발표하는 '충남 매매가격지수(연립·다세대)'를 기준으로 시점수정치를 산정함.

#### 1) 시점수정치 산출 (2022.08.26~2024.04.04)

$$\frac{2024년\ 2월}{2022년\ 7월} = \frac{97.3}{100} = 0.97300$$

※ 기준시점 : 2024.04.04, 2024년 3월 지수를 적용하여야 하나 발표이전 이므로 2024년 2월 지수를 적용 함.

※ 거래시점 : 2022.08.26, 2022년 7월 지수를 적용 함.

#### 2) 시점수정치의 결정

상기의 지수로 결정하였음(0.97300).



## 감정평가액의 산출근거 및 결정 의견

### 라. 가치형성요인 비교

조 건	항 목	비교 사례㉠	일련번호 가)~라)	비 고
단지 외부요인	대중교통의 편의성, 교육시설 등의 배치, 도심지 및 상업, 업무시설과의 접근성, 차량이용의 편리성, 공공시설 및 편익시설과의 배치, 자연환경(조망, 풍치, 경관 등) 등	1.00	1.00	유사함.
단지 내부요인	시공업체의 브랜드, 단지내 총세대수 및 최고층수, 건물의 구조 및 마감상태, 경과연수에 따른 노후도, 단지내 면적구성(대형, 중형, 소형), 단지내 통로구조(복도식/계단식) 등	1.00	1.00	유사함.
호별 요인	층별 효용, 향별 효용, 위치별 효용(동별 및 라인별), 전유부분의 면적 및 대지사용권의 크기, 내부 평면방식(베이), 간선도로 및 철도 등에 의한 소음 등	1.00	1.15	본건이 면적 및 내부 평면 방식 등에서 우세함.
기타 요인	기타 가치에 영향을 미치는 요인	1.00	1.00	유사함.
개 별 요 인 비 교 처		1.000	1.150	-

### 마. 산정단가의 결정

일련 번호	비교사례단가 (원/전유㎡)	사정보정	시점수정	가치형성 요인비교	산정단가 (원/전유면적㎡)	적용단가 (원/전유㎡)
가)~라)	2,670,000	1.000	0.97300	1.150	2,987,597	2,990,000

## 감정평가액의 산출근거 및 결정 의견

### 2. 거래사례비교법에 의한 시산가액

일련 번호	동/층/호수	전유면적 (㎡)	소유권대지권 (㎡)	적용단가 (원/전유㎡)	산출금액 (원)	시산가액 (원)
가)	201/2/206	39.982	53.5847	2,990,000	119,546,180	120,000,000
나)	208/1/103	39.982	53.4746	2,990,000	119,546,180	120,000,000
다)	208/2/209	39.982	53.4746	2,990,000	119,546,180	120,000,000
라)	210/3/302	39.982	53.4746	2,990,000	119,546,180	120,000,000
합 계		159.928	214.0085	-	-	480,000,000

# 감정평가액의 산출근거 및 결정 의견

## Ⅲ. 감정평가액 결정 및 의견

### 1. 감정평가액 결정

감정평가액(원)	480,000,000원
----------	--------------

### 2. 감정평가액 결정 의견

상기 참고가격 자료(인근 탐문조사에 의한 가격수준, 평가사례, 경매시장 추이 등)를 종합 참작하여 분석한 결과 거래사례비교법에 의한 시산가액의 합리성이 인정되므로, 담보물로서의 안정성과 환가성 등을 고려한 비준가액으로 대상 부동산의 감정평가액을 결정하였음.

끝.

## (구분건물) 감정평가명세표

일련 번호	소재지	지 번	지 용 목 도	구 조 및 용도지역	면 적 (㎡)		감정평가액	비 고
					공 부	사 정		
1  가	충청남도 천안시 동남구 병천면 가전리 [도로명주소] 충청남도 천안시 동남구 병천면 5산단로 420	709 부경타운 하우스 2단지 제201동	공동주택	철근콘크리트구조 (철근)콘크리트 지붕 4층				
					1층	327.4302		
					2층	315.5542		
					3층	315.5542		
					4층	315.5542		
	동 소	709	대	계획관리지역	27,995.3			
				(내)				
				철근콘크리트구조				
				제2층 제206호	39.982	39.982	120,000,000	공용면적 포함
				1 소유권대지권	53.5847			
				-----	53.5847			
				27,995.3				
					토지·건물	배분내역		
					토 지 :	24,000,000		
					건 물 :	96,000,000		

## (구분건물) 감정평가명세표

일련 번호	소재지	지 번	지 목 용 도	구 조 및 용도지역	면 적 (㎡)		감정평가액	비 고	
					공 부	사 정			
1  나    다	충청남도 천안시 동남구 병천면 가전리	709 부경타운 하우스 2단지 제208동	공동주택	철근콘크리트구조 (철근)콘크리트 지붕 4층					
		등 소	709	대	계획관리지역  (내) 철근콘크리트구조 제1층 제103호	27,995.3			
	39.982					39.982	120,000,000	공용면적 포함	
	53.4746								
	-----					53.4746			
	27,995.3								
				토지·건물	배분내역				
				토 지 :	24,000,000				
				건 물 :	96,000,000				
	등 소	709	대	철근콘크리트구조 제2층 제209호	27,995.3				
39.982					39.982	120,000,000	공용면적 포함		
53.4746									
-----					53.4746				
27,995.3									
								토지·건물	배분내역
				토 지 :	24,000,000				
				건 물 :	96,000,000				

## (구분건물) 감정평가명세표

일련 번호	소재지	지 번	지 용 목 도	구 조 및 용도지역	면 적 (㎡)		감정평가액	비 고
					공 부	사 정		
1  라	충청남도 천안시 동남구 병천면 가전리	709 부경타운 하우스 2단지 제210동	공동주택	철근콘크리트구조 (철근)콘크리트 지붕 4층				
	동 소	709	대	계획관리지역		27,995.3		
			(내)					
			철근콘크리트구조					
			제3층 제302호	39.982	39.982	120,000,000	공용면적 포함	
				53.4746				
			1 소유권대지권	-----	53.4746			
				27,995.3				
	<b>합 계</b>		<b>이</b>	<b>하</b>			<b>₩480,000,000</b>	
			<b>이</b>	<b>하</b>	<b>여</b>			<b>백</b>

# 구분건물 감정평가 요항표

위치 및 부근의 상	대상물건은 충청남도 천안시 동남구 병천면 가전리 소재 '화성교차로' 북측 인근에 위치하는 구분건물로서, 주위는 연립주택, 단독주택, 근린생활시설 및 전, 답 등이 소재하는 지역으로서, 제반여건은 보통임.
교 통 상 황	대상물건까지 차량의 진출입이 가능하며, 인근에 버스정류장이 소재하는 등 대중교통 상황은 보통임.
건 물 의 구 조 및 이 용 상 황	<p>■ 건물의 구조</p> <p>일련번호 가) 철근콘크리트구조 (철근)콘크리트지붕 4층 건물 내 제201동 제2층 제206호로서, - 외벽 : 몰탈위 페인팅 마감 등 - 내벽 : 벽지도배, 타일붙임 마감 등 - 창호 : 샷시창호 등임.</p> <p>일련번호 나), 다) 철근콘크리트구조 (철근)콘크리트지붕 4층 건물 내 제208동 제1층 제103호 외 1개호로서, - 외벽 : 몰탈위 페인팅 마감 등 - 내벽 : 벽지도배, 타일붙임 마감 등 - 창호 : 샷시창호 등임.</p> <p>일련번호 라) 철근콘크리트구조 (철근)콘크리트지붕 4층 건물 내 제210동 제3층 제302호로서, - 외벽 : 몰탈위 페인팅 마감 등 - 내벽 : 벽지도배, 타일붙임 마감 등 - 창호 : 샷시창호 등임.</p> <p>■ 이용상황</p> <p>일련번호 가) ~ 라) : 공동주택(연립주택)으로 이용 중임. (후첨"건물내부구조도"참조)</p>
냉난방 설비 등 기타 부대설비	기본적인 위생설비 및 급배수 설비, 난방설비, 승강기설비 등이 되어 있음.
토 지 형 상 이 용 상 태 와 인 접 도 로	인접지 대비 등고평탄한 부정형 토지로서, 주거용의 건부지로 이용중이며, 단지내 도로를 통하여 외곽 공도와 연계됨.
토 지 이 용 계 획 및 공 법 상 제 한 상 태	계획관리지역 , 성장관리계획구역(병천면4(일반형)), 가축사육제한구역(주거밀집지역으로부터 1000m이내지역)<가축분뇨의 관리 및 이용에 관한 법률>, 공장설립승인지역(0-)(수도법시행령 제14조의3 2호)<수도법>, 공장설립제한지역(2016-11-28)<수도법>, 영농여건불리농지임.
공 부 와 의 차 이	없 음.
임 대 관 계 및 기 타	대상물건 임대관계는 미상임.

# 광역위치도

소재지

충청남도 천안시 동남구 병천면 가전리 일대





# 상 세 위 치 도

소재지

충청남도 천안시 동남구 병천면 가전리 709  
부경타운하우스2단지  
제201동 제2층 제206호 외

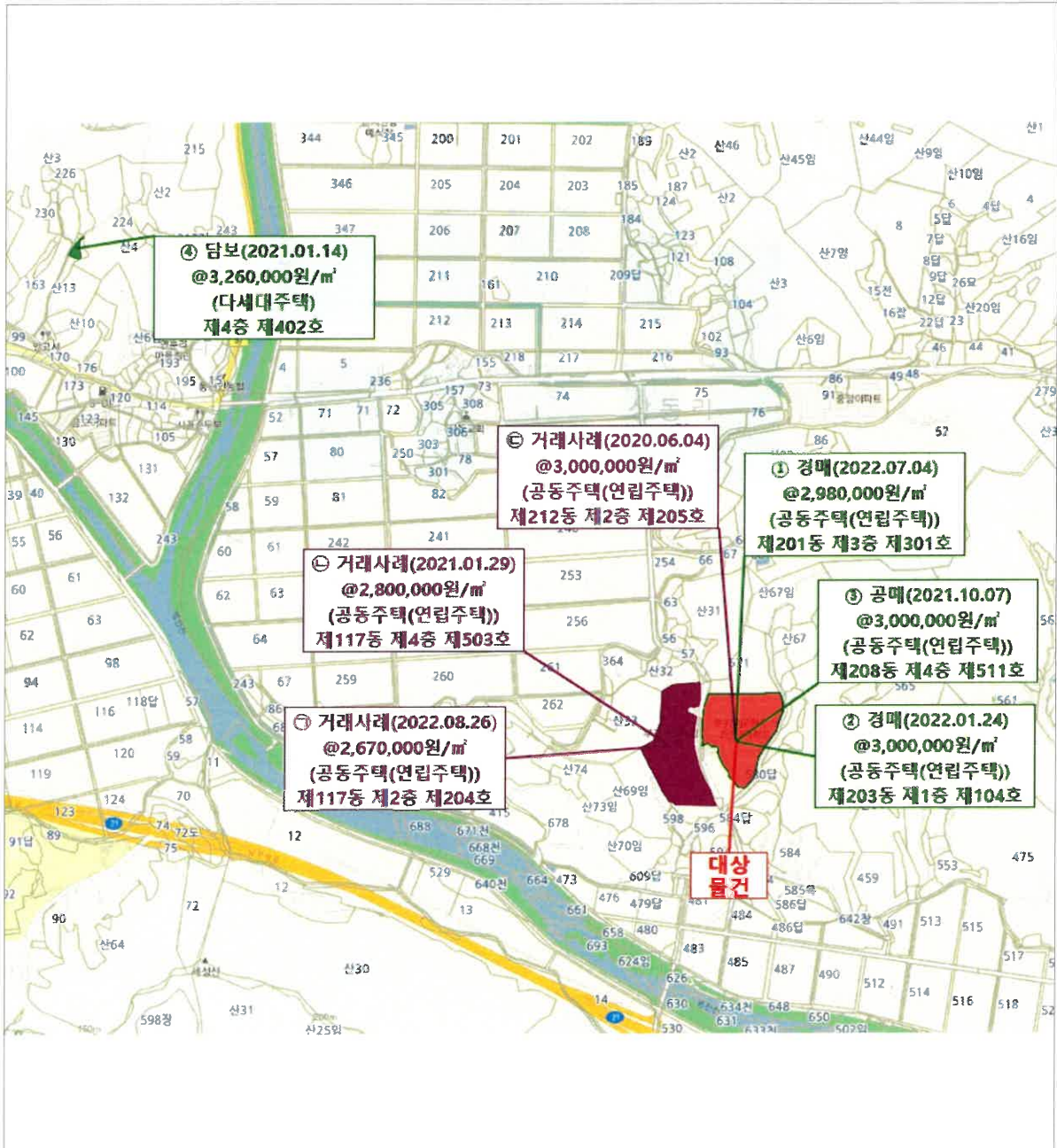

# 내부구조도 및 임대내역

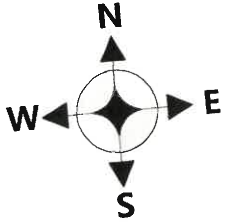

## 부경타운하우스2단지 제201동 제2층 제206호

No Scale

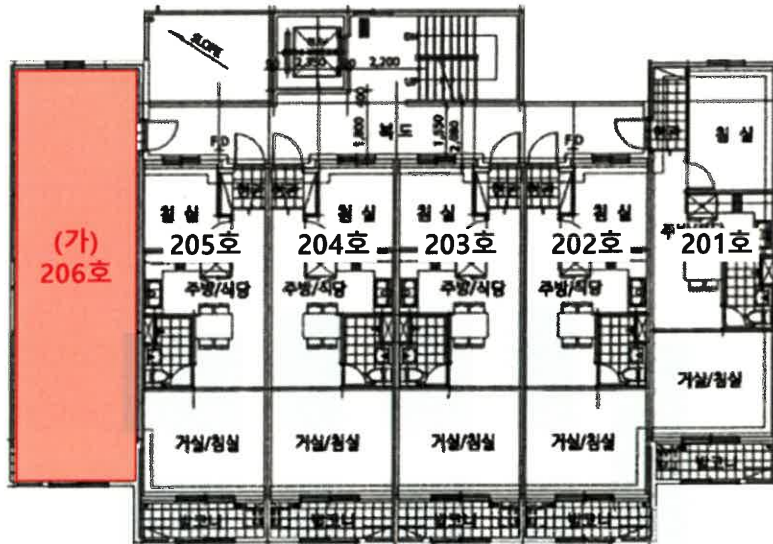

< 호 별 배 치 도 >



< 내 부 구 조 도 >

임대부분	임 차 인	임 대 내 역		비 고
		임대차보증금(원)	월임대료(원)	
(가)	임대관계 미상임.		-	

# 내부구조도 및 임대내역

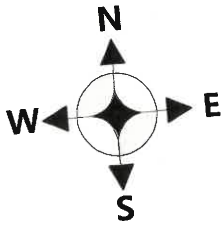

**부경타운하우스2단지  
제208동 제1층 제103호**

No Scale

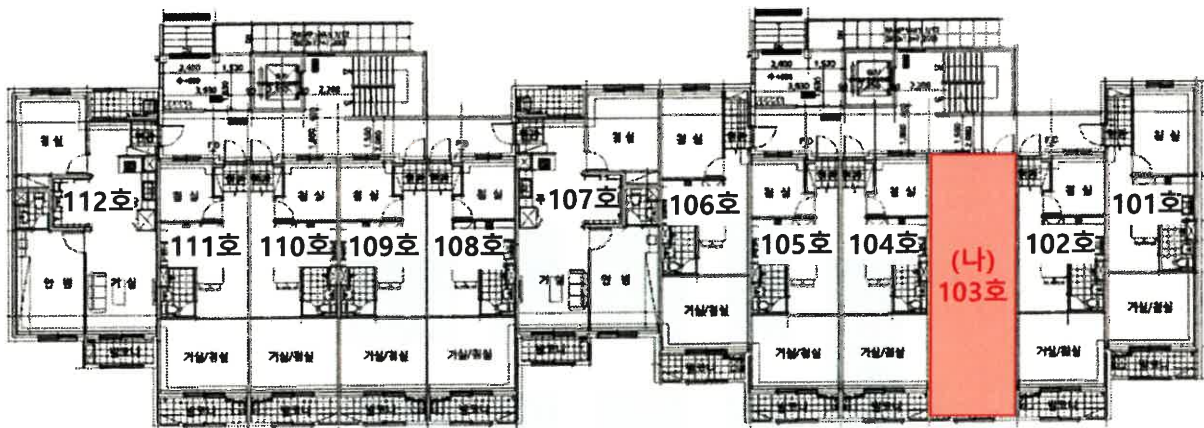

< 호 별 배 치 도 >

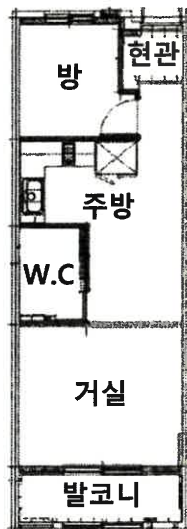

< 내 부 구 조 도 >

임대부분	임 차 인	임 대 내 역		비 고
		임대차보증금(원)	월임대료(원)	
(나)		임대관계 미상임.		-

# 내부구조도 및 임대내역

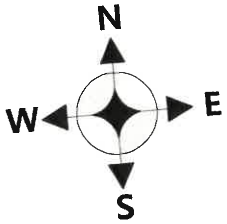

**부경타운하우스2단지**  
**제208동 제2층 제209호**

No Scale

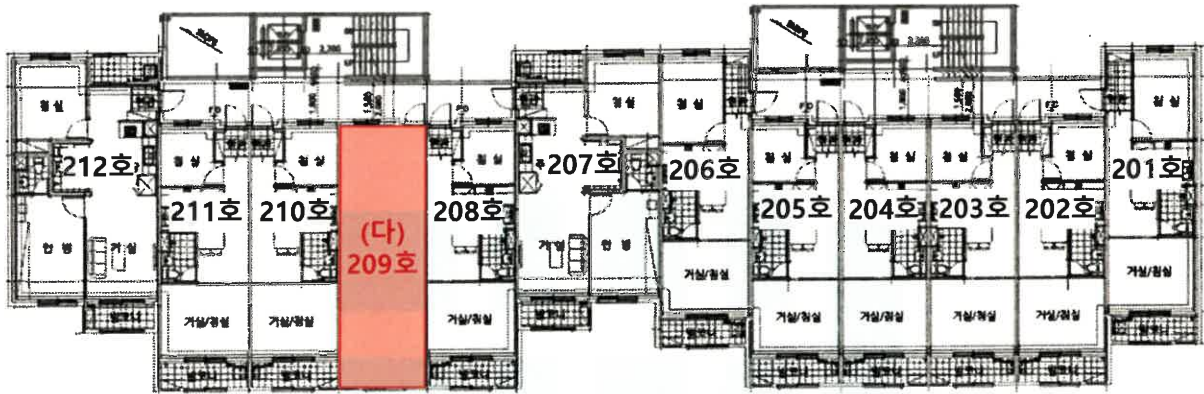

< 호 별 배 치 도 >

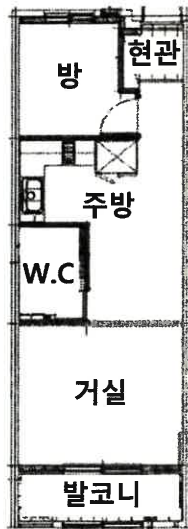

< 내 부 구 조 도 >

임대부분	임 차 인	임 대 내 역		비 고
		임대차보증금(원)	월임대료(원)	
(다)		임대관계 미상임.		-

# 내부구조도 및 임대내역

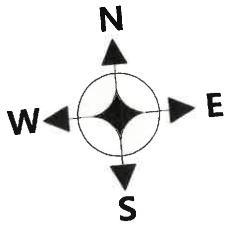

**부경타운하우스2단지  
제210동 제3층 제302호**

No Scale

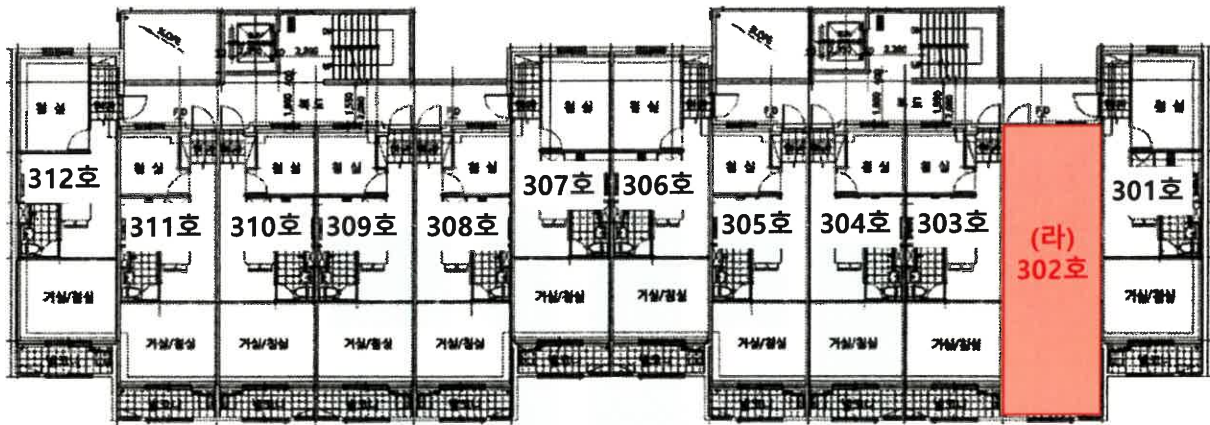

< 호 별 배 치 도 >

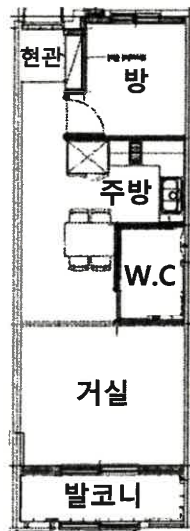

< 내 부 구 조 도 >

임대부분	임차인	임대내역		비고
		임대차보증금(원)	월임대료(원)	
(라)		임대관계 미상임.		-

# 사 진 용 지



일련번호 가)



일련번호 가)

# 사 진 용 지

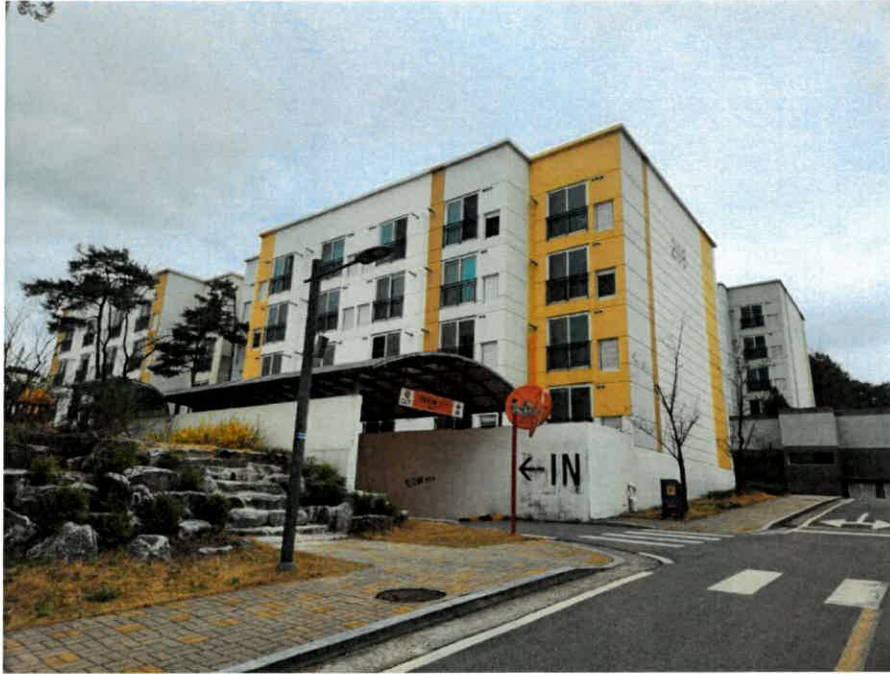

일련번호 나), 다)



일련번호 나)

# 사 진 용 지



일련번호 다)



일련번호 라)



# 사 진 용 지



일련번호 라)



주위전경

# 사진용지



주위전경



주위전경



발급번호 : 202444131009944486

발행매수 : 1/2

발급일 : 2024/ 04/ 03

# 토지이용계획확인서

처리기간  
1 일

신청인	성명	감정평가법인태백	주소			
			전화번호			
신청토지	소재지		지번	지목	면적(m <sup>2</sup> )	
	충청남도 천안시 동남구 병천면 가전리		709	대	27,995.3	
지역·지구등 지정여부	「국토의 계획 및 이용에 관한 법률」에 따른 지역·지구등	계획관리지역, 성장관리계획구역(병천면4(일반형)) [이하공란]				
	다른 법령 등에 따른 지역·지구등	가축사육제한구역(주거밀집지역으로부터1000m이내지역)<가축분뇨의 관리 및 이용에 관한 법률>, 공장설립승인지역(0-)(수도법시행령 제14조의3 2호)<수도법>, 공장설립제한지역(2016-11-28)<수도법> [이하공란]				
「토지이용규제 기본법 시행령」 제9조제4항 각 호에 해당되는 사항		영농여건불리농지 [이하공란]				

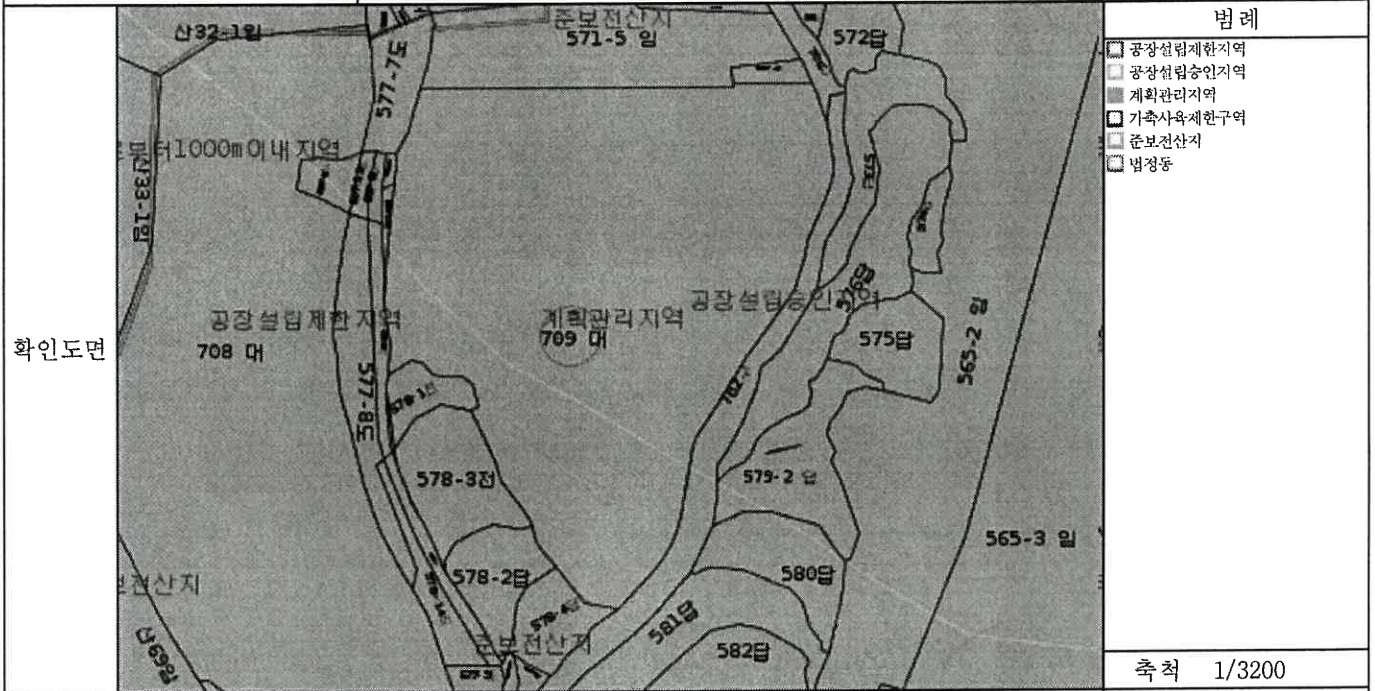

「토지이용규제 기본법」 제10조제1항에 따라 귀하의 신청토지에 대한 현재의 토지이용계획을 위와 같이 확인합니다.

2024/ 04/ 03

충청남도 천안시 동남구

천안시 동남구 행정인민원전용

수 수수료 전자결제 민원

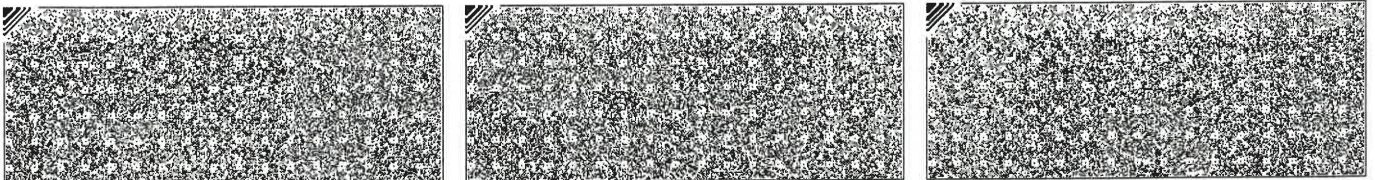

◆본 증명서는 인터넷으로 발급되었으며, 정부24(gov.kr)의 인터넷발급문서진위확인 메뉴를 통해 위·변조 여부를 확인할 수 있습니다.(발급일로부터 90일까지) 또한 문서하단의 바코드로도 진위확인(정부24 앱 또는 스캐너용 문서확인프로그램)을 하실 수 있습니다.



# 등기사항전부증명서(말소사항 포함)

## - 집합건물 [제출용] -

고유번호 1615-2018-016780



[집합건물] 충청남도 천안시 동남구 병천면 가전리 709 부경타운하우스2단지 제201동 제2층 제206호

### 【 표 제 부 】 ( 1동의 건물의 표시 )

표시번호	접 수	소재지번, 건물명칭 및 번호	건 물 내 역	등기원인 및 기타사항
1	2018년7월31일	충청남도 천안시 동남구 병천면 가전리 709 부경타운하우스2단지 제201동 [도로명주소] 충청남도 천안시 동남구 병천면 5산단로 420	철근콘크리트구조 (철근)콘크리트지붕 4층 공동주택 1층 327.4302㎡ 2층 315.5542㎡ 3층 315.5542㎡ 4층 315.5542㎡	

### ( 대지권의 목적인 토지의 표시 )

표시번호	소 재 지 번	지 목	면 적	등기원인 및 기타사항
1	1. 충청남도 천안시 동남구 병천면 가전리 709	대	27995.3㎡	2018년8월3일 등기

### 【 표 제 부 】 ( 전유부분의 건물의 표시 )

표시번호	접 수	건 물 번 호	건 물 내 역	등기원인 및 기타사항
1	2018년7월31일	제2층 제206호	철근콘크리트구조 39.982㎡	

### ( 대지권의 표시 )

표시번호	대지권종류	대지권비율	등기원인 및 기타사항
1	1 소유권대지권	27995.3분의 53.5847	2018년8월3일 대지권 2018년8월3일 등기

[인터넷 발급] 문서 하단의 바코드를 스캐너로 확인하거나, 인터넷등기소(<http://www.iros.go.kr>)의 발급확인 메뉴에서 발급확인번호를 입력하여 위·변조 여부를 확인할 수 있습니다. 발급확인번호를 통한 확인은 발행일부터 3개월까지 5회에 한하여 가능합니다.

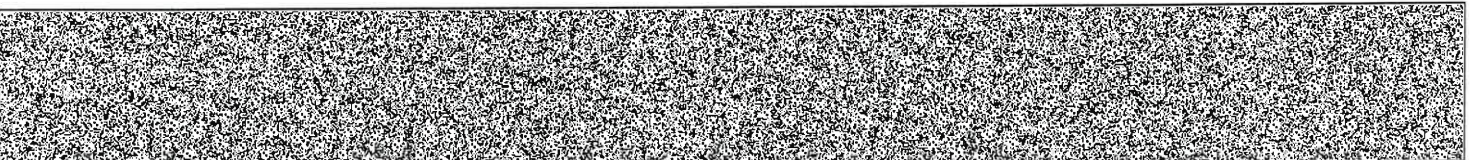

발행번호 161202161052040450101800310TB0167604APP18046011112

발급확인번호 AAMW-XFEH-7806

발행일 2024/04/03

[집합건물] 충청남도 천안시 동남구 병천면 가전리 709 부경타운하우스2단지 제201동 제2층 제206호

**【 갑 구 】 ( 소유권에 관한 사항 )**

순위번호	등기목적	접수	등기원인	권리자 및 기타사항
1	소유권보존	2018년7월31일 제74858호		소유자 주식회사부경 161511-0017925 충청남도 천안시 동남구 병천면 가전3길 42-6
2	소유권이전	2018년8월31일 제85114호	2018년8월31일 신탁	수탁자 주식회사무궁화신탁 110111-2867418 서울특별시 강남구 테헤란로 134, 22층 (역삼동,포스코피앤에스타워)
	신탁			신탁원부 제2018-11640호
3	소유권이전	2019년11월27일 제111131호	2019년11월27일 신탁재산의귀속	소유자 주식회사부경 161511-0017925 충청남도 천안시 동남구 병천면 가전3길 42-6
	2번신탁등기말소		신탁등기말소	
4	소유권이전	2019년11월27일 제111499호	2019년11월7일 매매	소유자 전경자 580305-***** 서울특별시 강서구 금남화로 146, 918호(방화동,오피앙) 거래가액 금120,000,000원
5	소유권이전	2019년11월27일 제111503호	2019년11월27일 신탁	수탁자 신영부동산신탁주식회사 110111-7126835 서울특별시 영등포구 국제금융로8길 16,8층 (여의도동,신영증권빌딩)
	신탁			신탁원부 제2019-4722호

**【 을 구 】 ( 소유권 이외의 권리에 관한 사항 )**

순위번호	등기목적	접수	등기원인	권리자 및 기타사항
1	근저당권설정	2018년7월31일 제74861호	2018년7월31일 추가설정계약	채권최고액 금22,819,200,000원 채무자 주식회사부경 충청남도 천안시 동남구 병천면 가전3길 42-6 근저당권자 주식회사우리은행 110111-0023393 서울특별시 중구 소공로 51(회현동1가)

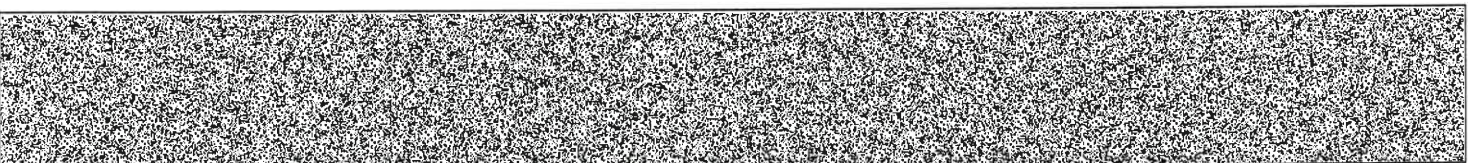

[집합건물] 충청남도 천안시 동남구 병천면 가전리 709 부경타운하우스2단지 제201동 제2층 제206호

순위번호	등기목적	접수	등기원인	권리자 및 기타사항
				(천안중앙금융센터) 공동담보목록 제2016-1585호
1-1	1번근저당권담보추가			공동담보 2번의 근저당권의 목적물인 이 건물과 크 데저권
2	근저당권설정	2018년8월31일 제76519호	2018년8월31일 추가설정계약	채권최고액 금22,819,200,000원 채무자 주식회사부경 충청남도 천안시 동남구 병천면 가전3길 42-6 근저당권자 주식회사우리은행 110111-0023393 서울특별시 중구 소공로 51(회현동1가) (천안중앙금융센터) 1번의 근저당권의 목적물에 추가
3	1번근저당권설정, 2번근저당권설정 등기말소	2018년8월31일 제85623호	2018년8월31일 일부포기	

-- 이 하 여 백 --

관할등기소 대전지방법원 천안지원 등기과 / 발행등기소 법원행정처 등기정보중앙관리소  
수수료 1,000원 영수함

이 증명서는 등기기록의 내용과 틀림없음을 증명합니다.  
서기 2024년 4월 3일

법원행정처 등기정보중앙관리소

전산운영책임관



\* 실선으로 그어진 부분은 말소사항을 표시함.  
\* 증명서는 컬러 또는 흑백으로 출력 가능함.

\* 기록사항 없는 gaps, ulgu is '기록사항 없음' by indicating.

[인터넷 발급] 문서 하단의 바코드를 스캐너로 확인하거나, 인터넷등기소(<http://www.iros.go.kr>)의 발급확인 메뉴에서 발급확인번호를 입력하여 위·변조 여부를 확인할 수 있습니다. 발급확인번호를 통한 확인은 발행일부터 3개월까지 5회에 한하여 가능합니다.

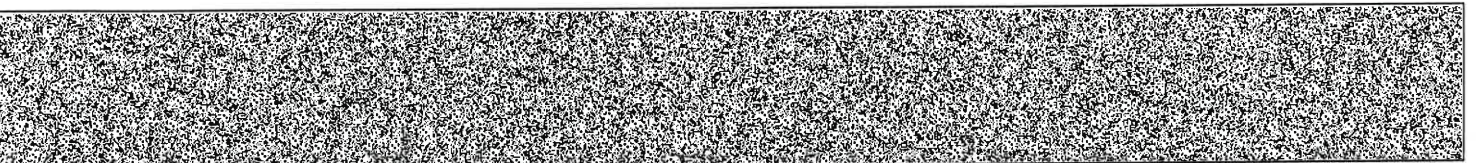

발행번호 161202161052040450101800310TB0167604APP38046011112

발급확인번호 AAMW-XFEH-7806

발행일 2024/04/03

# 주요 등기사항 요약 (참고용)

## [ 주의 사항 ]

본 주요 등기사항 요약은 증명서상에 말소되지 않은 사항을 간략히 요약한 것으로 증명서로서의 기능을 제공하지 않습니다. 실제 권리사항 파악을 위해서는 발급된 증명서를 필히 확인하시기 바랍니다.

고유번호 1615-2018-016780

[집합건물] 충청남도 천안시 동남구 병천면 가전리 709 부경타운하우스2단지 제201동 제2층 제206호

### 1. 소유지분현황 ( 압구 )

등기명의인	(주민)등록번호	최종지분	주 소	순위번호
신영부동산신탁 주식회사 (수탁자)	110111-7126835	단독소유	서울특별시 영등포구 국제금융로8길 16,8층 (여의도동, 신영증권빌딩)	5

### 2. 소유지분을 제외한 소유권에 관한 사항 ( 압구 )

- 기록사항 없음

### 3. (근)저당권 및 전세권 등 ( 을구 )

- 기록사항 없음

## [ 참 고 사 항 ]

가. 등기기록에서 유효한 지분을 가진 소유자 혹은 공유자 현황을 가나다 순으로 표시합니다.

나. 최종지분은 등기명의인이 가진 최종지분이며, 2개 이상의 순위번호에 지분을 가진 경우 그 지분을 합산하였습니다.

다. 지분이 통분되어 공시된 경우는 전체의 지분을 통분하여 공시한 것입니다.

라. 대상소유자가 명확하지 않은 경우 '확인불가' 로 표시될 수 있습니다. 정확한 권리사항은 등기사항증명서를 확인하시기 바랍니다.



# 등기사항전부증명서(말소사항 포함) - 집합건물 [제출용] -

고유번호 1615-2018-017042



[집합건물] 충청남도 천안시 동남구 병천면 가전리 709 부경타운하우스2단지 제208동 제1층 제103호

## 【 표 제 부 】 ( 1동의 건물의 표시 )

표시번호	접 수	소재지번, 건물명칭 및 번호	건 물 내 역	등기원인 및 기타사항
1	2018년7월31일	충청남도 천안시 동남구 병천면 가전리 709 부경타운하우스2단지 제208동 [도로명주소] 충청남도 천안시 동남구 병천면 5산단로 420	철근콘크리트구조 (철근)콘크리트지붕 4층 공동주택 1층 688.2382㎡ 2층 664.4782㎡ 3층 664.4782㎡ 4층 664.4782㎡	

### ( 대지권의 목적인 토지의 표시 )

표시번호	소 재 지 번	지 목	면 적	등기원인 및 기타사항
1	1. 충청남도 천안시 동남구 병천면 가전리 709	대	27995.3㎡	2018년8월3일 등기

## 【 표 제 부 】 ( 전유부분의 건물의 표시 )

표시번호	접 수	건 물 번 호	건 물 내 역	등기원인 및 기타사항
1	2018년7월31일	제1층 제103호	철근콘크리트구조 39.982㎡	

### ( 대지권의 표시 )

표시번호	대지권종류	대지권비율	등기원인 및 기타사항
1	1 소유권대지권	27995.3분의 53.4746	2018년8월3일 대지권 2018년8월3일 등기

[인터넷 발급] 문서 하단의 바코드를 스캐너로 확인하거나, 인터넷등기소(<http://www.iros.go.kr>)의 발급확인 메뉴에서 발급확인번호를 입력하여 위·변조 여부를 확인할 수 있습니다. 발급확인번호를 통한 확인은 발행일부터 3개월까지 5회에 한하여 가능합니다.

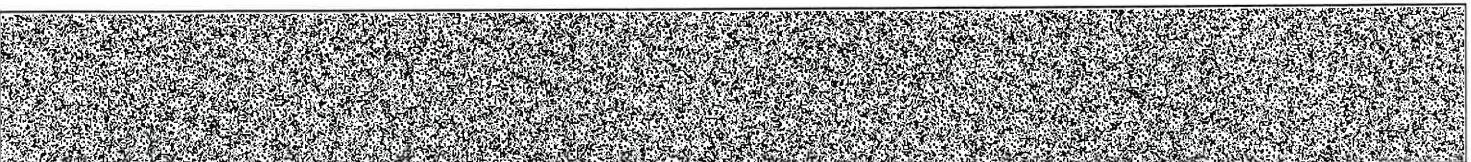

발행번호 16120216105204045010180031NAK0170602IJU14243N31112

발급확인번호 AAMW-XEUU-0429

발행일 2024/04/03



[집합건물] 충청남도 천안시 동남구 병천면 가전리 709 부경타운하우스2단지 제208동 제1층 제103호

**【 갑 구 】 ( 소유권에 관한 사항 )**

순위번호	등기목적	접수	등기원인	권리자 및 기타사항
1	소유권보존	2018년7월31일 제74858호		소유자 주식회사부경 161511-0017925 충청남도 천안시 동남구 병천면 가전3길 42-6
2	소유권이전	2018년9월21일 제93997호	2018년9월21일 신탁	수탁자 주식회사무궁화신탁 110111-2867418 서울특별시 강남구 테헤란로 134, 22층(역삼동,포스코피앤에스타워)
	신탁			신탁원부 제2018-13003호
3	소유권이전	2019년11월27일 제111131호	2019년11월27일 신탁재산의귀속	소유자 주식회사부경 161511-0017925 충청남도 천안시 동남구 병천면 가전3길 42-6
	2번신탁등기말소		신탁등기말소	
4	소유권이전	2019년11월27일 제111500호	2019년11월7일 매매	소유자 전경자 580305-***** 서울특별시 강서구 금남화로 146, 918호(방화동,오피앙) 거래가액 금120,000,000원
5	소유권이전	2019년11월27일 제111503호	2019년11월27일 신탁	수탁자 신영부동산신탁주식회사 110111-7126835 서울특별시 영등포구 국제금융로8길 16,8층 (여의도동,신영증권빌딩)
	신탁			신탁원부 제2019-4723호

**【 을 구 】 ( 소유권 이외의 권리에 관한 사항 )**

순위번호	등기목적	접수	등기원인	권리자 및 기타사항
1	근저당권설정	2018년7월31일 제74861호	2018년7월31일 추가설정계약	채권최고액 금22,819,200,000원 채무자 주식회사부경 충청남도 천안시 동남구 병천면 가전3길 42-6 근저당권자 주식회사우리은행 110111-0023393 서울특별시 중구 소공로 51(회현동1가)

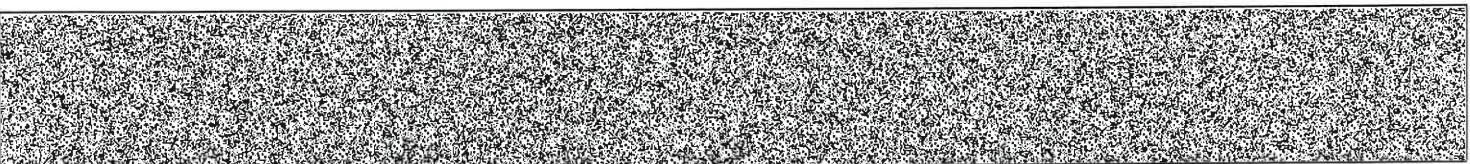

[집합건물] 충청남도 천안시 동남구 병천면 가전리 709 부경타운하우스2단지 제208동 제1층 제103호

순위번호	등기목적	접수	등기원인	권리자 및 기타사항
				(천안중앙금융센터) 공동담보목록 제2016-1585호
1-1	1번근저당권담보추 카			공동담보 2번의 근저당권의 목적물인 이 건물과 크 대지권
2	근저당권설정	2018년8월3일 제76519호	2018년8월3일 추가설정계약	채권최고액 금22,819,200,000원 채무자 주식회사부경 충청남도 천안시 동남구 병천면 가전3길 42-6 근저당권자 주식회사우리은행 110111-0023393 서울특별시 중구 소공로 51(회현동1가) (천안중앙금융센터) 1번의 근저당권의 목적물에 추가
3	1번근저당권설정, 2번근저당권설정 등기말소	2018년9월21일 제94345호	2018년9월21일 일부포기	

-- 이 하 여 백 --

관할등기소 대전지방법원 천안지원 등기과 / 발행등기소 법원행정처 등기정보중앙관리소  
수수료 1,000원 영수함

이 증명서는 등기기록의 내용과 틀림없음을 증명합니다.  
서기 2024년 4월 3일

법원행정처 등기정보중앙관리소

전산운영책임관



\* 실선으로 그어진 부분은 말소사항을 표시함.  
\* 증명서는 컬러 또는 흑백으로 출력 가능함.

\* 기록사항 없는 gaps, ulgu is '기록사항 없음' as indicated.

[인터넷 발급] 문서 하단의 바코드를 스캐너로 확인하거나, 인터넷등기소(<http://www.iros.go.kr>)의 발급확인 메뉴에서 발급확인번호를 입력하여 위·변조 여부를 확인할 수 있습니다. 발급확인번호를 통한 확인은 발행일부터 3개월까지 5회에 한하여 가능합니다.

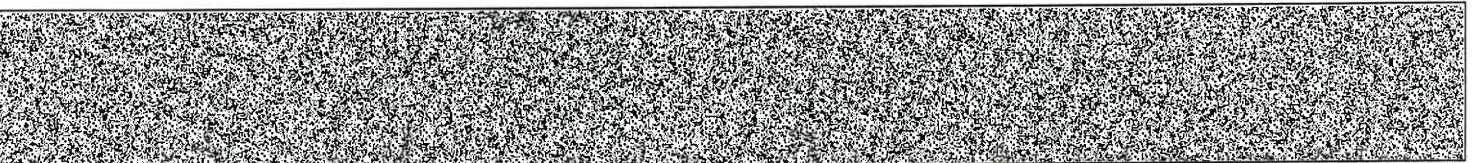

발행번호 16120216105204045010180031NAK0170602IJU34243N31112

발급확인번호 AAMW-XEJU-0429

발행일 2024/04/03

# 주요 등기사항 요약 (참고용)

## [ 주의 사항 ]

본 주요 등기사항 요약은 증명서상에 말소되지 않은 사항을 간략히 요약한 것으로 증명서로서의 기능을 제공하지 않습니다. 실제 권리사항 파악을 위해서는 발급된 증명서를 필히 확인하시기 바랍니다.

고유번호 1615-2018-017042

[집합건물] 충청남도 천안시 동남구 병천면 가전리 709 부경타운하우스2단지 제208동 제1층 제103호

### 1. 소유지분현황 ( 갑구 )

등기명의인	(주민)등록번호	최종지분	주 소	순위번호
신영부동산신탁 주식회사 (수탁자)	110111-7126835	단독소유	서울특별시 영등포구 국제금융로8길 16,8층 (여의도동, 신영증권빌딩)	5

### 2. 소유지분을 제외한 소유권에 관한 사항 ( 갑구 )

- 기록사항 없음

### 3. (근)저당권 및 전세권 등 ( 을구 )

- 기록사항 없음

## [ 참고 사항 ]

가. 등기기록에서 유효한 지분을 가진 소유자 혹은 공유자 현황을 가나다 순으로 표시합니다.

나. 최종지분은 등기명의인이 가진 최종지분이며, 2개 이상의 순위번호에 지분을 가진 경우 그 지분을 합산하였습니다.

다. 지분이 통분되어 공시된 경우는 전체의 지분을 통분하여 공시한 것입니다.

라. 대상소유자가 명확하지 않은 경우 '확인불가' 로 표시될 수 있습니다. 정확한 권리사항은 등기사항증명서를 확인하시기 바랍니다.



# 등기사항전부증명서(말소사항 포함) - 집합건물 [제출용] -

고유번호 1615-2018-017060



[집합건물] 충청남도 천안시 동남구 병천면 가전리 709 부경타운하우스2단지 제208동 제2층 제209호

### 【 표 제 부 】 ( 1동의 건물의 표시 )

표시번호	접 수	소재지번, 건물명칭 및 번호	건 물 내 역	등기원인 및 기타사항
1	2018년7월31일	충청남도 천안시 동남구 병천면 가전리 709 부경타운하우스2단지 제208동 [도로명주소] 충청남도 천안시 동남구 병천면 5산단로 420	철근콘크리트구조 (철근)콘크리트지붕 4층 공동주택 1층 688.2382㎡ 2층 664.4782㎡ 3층 664.4782㎡ 4층 664.4782㎡	

### ( 대지권의 목적인 토지의 표시 )

표시번호	소 재 지 번	지 목	면 적	등기원인 및 기타사항
1	1. 충청남도 천안시 동남구 병천면 가전리 709	대	27995.3㎡	2018년8월3일 등기

### 【 표 제 부 】 ( 전유부분의 건물의 표시 )

표시번호	접 수	건 물 번 호	건 물 내 역	등기원인 및 기타사항
1	2018년7월31일	제2층 제209호	철근콘크리트구조 39.982㎡	

### ( 대지권의 표시 )

표시번호	대지권종류	대지권비율	등기원인 및 기타사항
1	1 소유권대지권	27995.3분의 53.4746	2018년8월3일 대지권  2018년8월3일 등기

[인터넷 발급] 문서 하단의 바코드를 스캐너로 확인하거나, 인터넷등기소(<http://www.iros.go.kr>)의 발급확인 메뉴에서 발급확인번호를 입력하여 위·변조 여부를 확인할 수 있습니다. 발급확인번호를 통한 확인은 발행일부터 3개월까지 5회에 한하여 가능합니다.

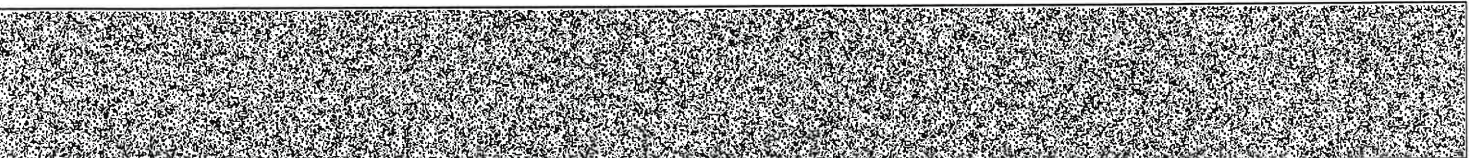

발행번호 16120216105204045010180031SER0170602MON160331S1112

발급확인번호 AAMW-XETV-0601

발행일 2024/04/03

[집합건물] 충청남도 천안시 동남구 병천면 가전리 709 부경타운하우스2단지 제208동 제2층 제209호

**【 갑 구 】 ( 소유권에 관한 사항 )**

순위번호	등기목적	접수	등기원인	권리자 및 기타사항
1	소유권보존	2018년7월31일 제74858호		소유자 주식회사부경 161511-0017925 충청남도 천안시 동남구 병천면 가전3길 42-6
2	소유권이전	2018년9월21일 제93997호	2018년9월21일 신탁	수탁자 주식회사무궁화신탁 110111-2867418 서울특별시 강남구 테헤란로 134, 22층(역삼동,포스코피앤에스타워)
	신탁			신탁원부 제2018-13014호
3	소유권이전	2019년11월27일 제111131호	2019년11월27일 신탁재산의귀속	소유자 주식회사부경 161511-0017925 충청남도 천안시 동남구 병천면 가전3길 42-6
	2번신탁등기말소		신탁등기말소	
4	소유권이전	2019년11월27일 제111501호	2019년11월7일 매매	소유자 전경자 580305-***** 서울특별시 강서구 금남화로 146, 918호(방화동,오피앙) 거래가액 금120,000,000원
5	소유권이전	2019년11월27일 제111503호	2019년11월27일 신탁	수탁자 신영부동산신탁주식회사 110111-7126835 서울특별시 영등포구 국제금융로8길 16,8층 (여의도동,신영증권빌딩)
	신탁			신탁원부 제2019-4724호

**【 을 구 】 ( 소유권 이외의 권리에 관한 사항 )**

순위번호	등기목적	접수	등기원인	권리자 및 기타사항
1	근저당권설정	2018년7월31일 제74861호	2018년7월31일 추기설정계약	채권최고액 금22,819,200,000원 채무자 주식회사부경 충청남도 천안시 동남구 병천면 가전3길 42-6 근저당권자 주식회사우리은행 110111-0023393 서울특별시 중구 소공로 51(회현동1기)

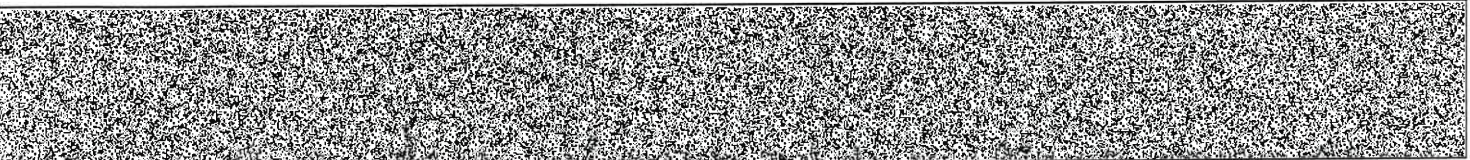

[집합건물] 충청남도 천안시 동남구 병천면 가전리 709 부경타운하우스2단지 제208동 제2층 제209호

순위번호	등기목적	접수	등기원인	권리자 및 기타사항
				(천안중앙금융센터) 공동담보목록 제2016-1585호
1-1	1번근저당권담보추가			공동담보 2번의 근저당권의 목적물인 이 건물과 크 데지권
2	근저당권설정	2018년8월3일 제76519호	2018년8월3일 추가설정계약	채권최고액 <del>금</del> 22,819,200,000원 채무자 주식회사부경 충청남도 천안시 동남구 병천면 가전3길 42-6 근저당권자 주식회사우리은행 110111-0023393 서울특별시 중구 소공로 51(화현동1가) (천안중앙금융센터) 1번의 근저당권의 목적물에 추가
3	1번근저당권설정, 2번근저당권설정 등기말소	2018년9월21일 제94345호	2018년9월21일 일부포기	

-- 이 하 여 백 --

관할등기소 대전지방법원 천안지원 등기과 / 발행등기소 법원행정처 등기정보중앙관리소  
수수료 1,000원 영수함

이 증명서는 등기기록의 내용과 틀림없음을 증명합니다.  
서기 2024년 4월 3일

법원행정처 등기정보중앙관리소

전산운영책임관



\* 실선으로 그어진 부분은 말소사항을 표시함.  
\* 증명서는 컬러 또는 흑백으로 출력 가능함.

\* 기록사항 없는 gaps, blanks are '기록사항 없음' (no record) and are marked as such.

[인터넷 발급] 문서 하단의 바코드를 스캐너로 확인하거나, 인터넷등기소(<http://www.iros.go.kr>)의 발급확인 메뉴에서 발급확인번호를 입력하여 위·변조 여부를 확인할 수 있습니다. 발급확인번호를 통한 확인은 발행일부터 3개월까지 5회에 한하여 가능합니다.

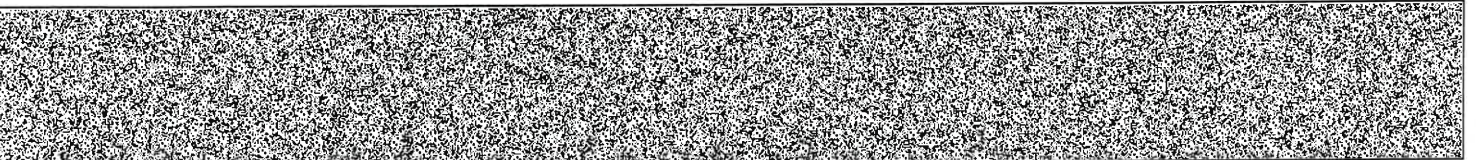

발행번호 16120216105204045010180031SER0170602MON360331S1112

발급확인번호 AAMW-XETV-0601

발행일 2024/04/03

# 주요 등기사항 요약 (참고용)

## [ 주의 사항 ]

본 주요 등기사항 요약은 증명서상에 말소되지 않은 사항을 간략히 요약한 것으로 증명서로서의 기능을 제공하지 않습니다. 실제 권리사항 파악을 위해서는 발급된 증명서를 필히 확인하시기 바랍니다.

고유번호 1615-2018-017060

[집합건물] 충청남도 천안시 동남구 병천면 가전리 709 부경타운하우스2단지 제208동 제2층 제209호

### 1. 소유지분현황 ( 갑구 )

등기명의인	(주민)등록번호	최종지분	주 소	순위번호
신영부동산신탁 주식회사 (수탁자)	110111-7126835	단독소유	서울특별시 영등포구 국제금융로8길 16,8층 (여의도동, 신영증권빌딩)	5

### 2. 소유지분을 제외한 소유권에 관한 사항 ( 갑구 )

- 기록사항 없음

### 3. (근)저당권 및 전세권 등 ( 을구 )

- 기록사항 없음

## [ 참 고 사 항 ]

- 가. 등기기록에서 유효한 지분을 가진 소유자 혹은 공유자 현황을 가나다 순으로 표시합니다.
- 나. 최종지분은 등기명의인이 가진 최종지분이며, 2개 이상의 순위번호에 지분을 가진 경우 그 지분을 합산하였습니다.
- 다. 지분이 통분되어 공시된 경우는 전체의 지분을 통분하여 공시한 것입니다.
- 라. 대상소유자가 명확하지 않은 경우 '확인불가' 로 표시될 수 있습니다. 정확한 권리사항은 등기사항증명서를 확인하시기 바랍니다.



# 등기사항전부증명서(말소사항 포함) - 집합건물 [제출용] -

고유번호 1615-2018-017139



[집합건물] 충청남도 천안시 동남구 병천면 가전리 709 부경타운하우스2단지 제210동 제3층 제302호

### 【 표 제 부 】 ( 1동의 건물의 표시 )

표시번호	접 수	소재지번, 건물명칭 및 번호	건 물 내 역	등기원인 및 기타사항
1	2018년7월31일	충청남도 천안시 동남구 병천면 가전리 709 부경타운하우스2단지 제210동 [도로명주소] 충청남도 천안시 동남구 병천면 5산단로 420	철근콘크리트구조 (철근)콘크리트지붕 4층 공동주택 1층 654.8604㎡ 2층 631.1084㎡ 3층 631.1084㎡ 4층 631.1084㎡	

### ( 대지권의 목적인 토지의 표시 )

표시번호	소 재 지 번	지 목	면 적	등기원인 및 기타사항
1	1. 충청남도 천안시 동남구 병천면 가전리 709	대	27995.3㎡	2018년8월3일 등기

### 【 표 제 부 】 ( 전유부분의 건물의 표시 )

표시번호	접 수	건 물 번 호	건 물 내 역	등기원인 및 기타사항
1	2018년7월31일	제3층 제302호	철근콘크리트구조 39.982㎡	

### ( 대지권의 표시 )

표시번호	대지권종류	대지권비율	등기원인 및 기타사항
1	1 소유권대지권	27995.3분의 53.4746	2018년8월3일 대지권  2018년8월3일 등기

[인터넷 발급] 문서 하단의 바코드를 스캐너로 확인하거나, 인터넷등기소(<http://www.iros.go.kr>)의 발급확인 메뉴에서 발급확인번호를 입력하여 위·변조 여부를 확인할 수 있습니다. 발급확인번호를 통한 확인은 발행일부터 3개월까지 5회에 한하여 가능합니다.

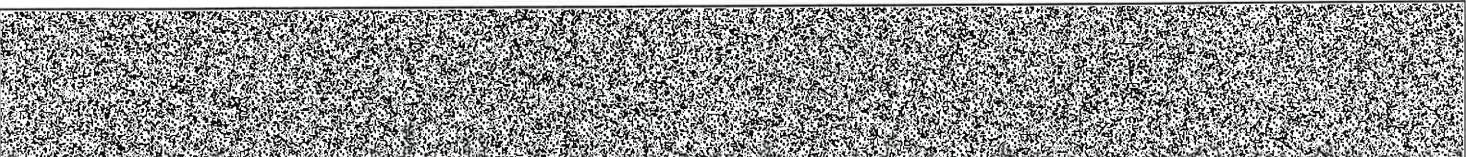

발행번호 1612021610520404501018003100J0171604L2013948201112

발급확인번호 AAMW-XFEL-1390

발행일 2024/04/03



[집합건물] 충청남도 천안시 동남구 병천면 가전리 709 부경타운하우스2단지 제210동 제3층 제302호

**【 갑 구 】 ( 소유권에 관한 사항 )**

순위번호	등기목적	접수	등기원인	권리자 및 기타사항
1	소유권보존	2018년7월31일 제74858호		소유자 주식회사부경 161511-0017925 충청남도 천안시 동남구 병천면 가전3길 42-6
2	소유권이전	2018년10월12일 제98830호	2018년10월12일 신탁	수탁자 주식회사무궁화신탁 110111-2867418 서울특별시 강남구 테헤란로 134, 22층(역삼동,포스코피앤에스타워)
	신탁			신탁원부 제2018-13297호
3	소유권이전	2019년11월27일 제111131호	2019년11월27일 신탁재산의귀속	소유자 주식회사부경 161511-0017925 충청남도 천안시 동남구 병천면 가전3길 42-6
	2번신탁등기말소		신탁등기말소	
4	소유권이전	2019년11월27일 제111502호	2019년11월7일 매매	소유자 전경자 580305-***** 서울특별시 강서구 금남화로 146, 918호(방화동,오피앙) 거래가액 금120,000,000원
5	소유권이전	2019년11월27일 제111503호	2019년11월27일 신탁	수탁자 신영부동산신탁주식회사 110111-7126835 서울특별시 영등포구 국제금융로8길 16,8층 (여의도동,신영증권빌딩)
	신탁			신탁원부 제2019-4725호

**【 을 구 】 ( 소유권 이외의 권리에 관한 사항 )**

순위번호	등기목적	접수	등기원인	권리자 및 기타사항
1	근저당권설정	2018년7월31일 제74861호	2018년7월31일 추가설정계약	채권최고액 금22,819,200,000원 채무자 주식회사부경 충청남도 천안시 동남구 병천면 가전3길 42-6 근저당권자 주식회사우리은행 110111-0023393 서울특별시 중구 소공로 51(회현동1가)

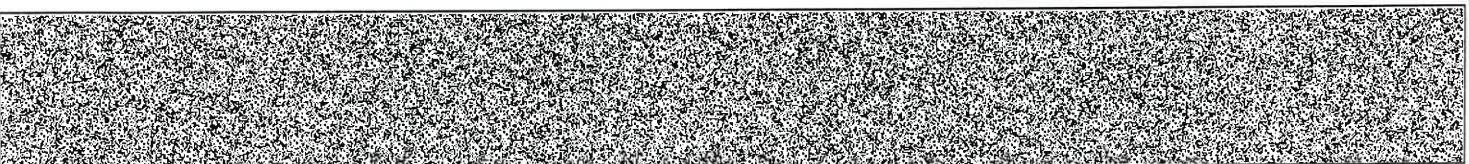

[집합건물] 충청남도 천안시 동남구 병천면 가전리 709 부경타운하우스2단지 제210동 제3층 제302호

순위번호	등기목적	접수	등기원인	권리자 및 기타사항
				<del>(천안중앙금융센터) 공동담보목록 제2016-1585호</del>
1-1	1번근저당권담보추가			공동담보 2번의 근저당권의 목적물인 이 건물과 크 대지권
2	근저당권설정	2018년8월3일 제76519호	2018년8월3일 추가설정계약	채권최고액 금22,819,200,000원 채무자 주식회사부경 충청남도 천안시 동남구 병천면 가전3길 42-6 근저당권자 주식회사우리은행 110111-0023393 서울특별시 중구 소공로 51(화현동1가) <del>(천안중앙금융센터) 1번의 근저당권의 목적물에 추가</del>
3	1번근저당권설정, 2번근저당권설정 등기말소	2018년10월12일 제99153호	2018년10월12일 일부포기	

-- 이 하 여 백 --

관할등기소 대전지방법원 천안지원 등기과 / 발행등기소 법원행정처 등기정보중앙관리소  
수수료 1,000원 영수함

이 증명서는 등기기록의 내용과 틀림없음을 증명합니다.  
서기 2024년 4월 3일

법원행정처 등기정보중앙관리소

전산운영책임관



\* 실선으로 그어진 부분은 말소사항을 표시함.  
\* 증명서는 컬러 또는 흑백으로 출력 가능함.

\* 기록사항 없는 gaps, blanks are marked as '기록사항 없음'.

[인터넷 발급] 문서 하단의 바코드를 스캐너로 확인하거나, 인터넷등기소(<http://www.iros.go.kr>)의 발급확인 메뉴에서 발급확인번호를 입력하여 위·변조 여부를 확인할 수 있습니다. 발급확인번호를 통한 확인은 발행일부터 3개월까지 5회에 한하여 가능합니다.

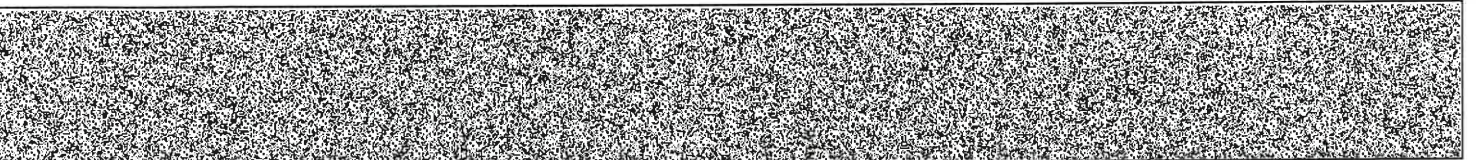

발행번호 1612021610520404501018003100J0171604L2033948201112

발급확인번호 AAMW-XFEL-1390

발행일 2024/04/03

# 주요 등기사항 요약 (참고용)

## [ 주의 사항 ]

본 주요 등기사항 요약은 증명서상에 말소되지 않은 사항을 간략히 요약한 것으로 증명서로서의 기능을 제공하지 않습니다. 실제 권리사항 파악을 위해서는 발급된 증명서를 필히 확인하시기 바랍니다.

고유번호 1615-2018-017139

[집합건물] 충청남도 천안시 동남구 병천면 가전리 709 부경타운하우스2단지 제210동 제3층 제302호

### 1. 소유지분현황 ( 갑구 )

등기명의인	(주민)등록번호	최종지분	주 소	순위번호
신영부동산신탁 주식회사 (수탁자)	110111-7126835	단독소유	서울특별시 영등포구 국제금융로8길 16,8층 (여의도동, 신영증권빌딩)	5

### 2. 소유지분을 제외한 소유권에 관한 사항 ( 갑구 )

- 기록사항 없음

### 3. (근)저당권 및 전세권 등 ( 을구 )

- 기록사항 없음

## [ 참 고 사 항 ]

- 가. 등기기록에서 유효한 지분을 가진 소유자 혹은 공유자 현황을 가나다 순으로 표시합니다.
- 나. 최종지분은 등기명의인이 가진 최종지분이며, 2개 이상의 순위번호에 지분을 가진 경우 그 지분을 합산하였습니다.
- 다. 지분이 통분되어 공시된 경우는 전체의 지분을 통분하여 공시한 것입니다.
- 라. 대상소유자가 명확하지 않은 경우 '확인불가' 로 표시될 수 있습니다. 정확한 권리사항은 등기사항증명서를 확인하시기 바랍니다.

■ 건축물대장의 기재 및 관리 등에 관한 규칙 [별지 제7호서식] <개정 2023. 8. 1>

### 건축물대장 총괄표제부(갑)

(2쪽 중 제1쪽)

건물ID	202018378000080	고유번호	4413136021-3-07090000	건축물 명칭	부경 타운하우스 2단지	특이사항	
대지위치	충청남도 천안시 동남구 병천면 기전리			지번	709	도로명주소	충청남도 천안시 동남구 병천면 5산단로 420
대지면적	27,995.3 m <sup>2</sup>	연면적	38,662.5608 m <sup>2</sup>	지역	계획관리지역	지구	구역
건축면적	8,646.1734 m <sup>2</sup>	용적률 산정용 연면적	27,810.3362 m <sup>2</sup>	건축물 수	14	주용도	
건폐율	30.88 %	용적률	99.34 %	총 호수/가구수/세대수	4호/0가구/496세대	총 주차 대 수	429
조경면적	7,102.64 m <sup>2</sup>	공개 공지/공간 면적	m <sup>2</sup>	건축선 후퇴면적	m <sup>2</sup>	건축선 후퇴거리	m
건축물 현황							

구분	명칭	도로명주소	건축물 구조	건축물 지붕	층수	용도	연면적(m <sup>2</sup> )	변동일	변동원인
주1	부경 타운하우스 2단지 201동	충청남도 천안시 동남구 병천면 5산단로 420	철근콘크리트구조	(철근)콘크리트	0/4	공동주택	1,274.0928	2018.7.25.	신축
주2	부경 타운하우스 2단지 202동	충청남도 천안시 동남구 병천면 5산단로 420	철근콘크리트구조	(철근)콘크리트	0/4	공동주택	2,137.1616	2018.7.25.	신축
주3	부경 타운하우스 2단지 203동	충청남도 천안시 동남구 병천면 5산단로 420	철근콘크리트구조	(철근)콘크리트	0/4	공동주택	2,342.6736	2018.7.25.	신축
주4	부경 타운하우스 2단지 204동	충청남도 천안시 동남구 병천면 5산단로 420	철근콘크리트구조	(철근)콘크리트	0/4	공동주택	2,342.6736	2018.7.25.	신축

이 등(초)본은 건축물대장의 원본내용과 틀림없음을 증명합니다.

### 천안시 동남구청장

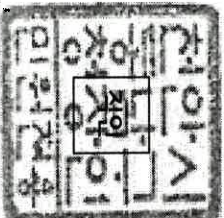

담당자: 전 화:

발급일 : 2024년 4월 3일

■ 건축물대장의 기재 및 관리 등에 관한 규칙 [별지 제7호서식]

(2쪽 중 제2쪽)

대지위치	충청남도 천안시 동남구 병천면 가천리		명칭	부경 타운하우스 2단지		특이사항
지번	지번 관련 주소		도로명주소	충청남도 천안시 동남구 병천면 5산단로 420		
709			도로명주소 관련 주소			

구분	성명 또는 명칭	면허(등록)번호	*주차장						승강기	승강기 비상용	허기일		
			구분	유내	유외	인근	면적	승용					
건축주	정인택 (주)부경	충청남도-주택건설사업등록업자-1995-0016	구분	307 대	122 대	대	대	대	22 대	비상용	대	허기일	2015.4.16.
설계자	박정준 (주)성지종합건축사사무소	천안시-건축사사무소-43	자주식	9,861.4402 m <sup>2</sup>	1,406.75 m <sup>2</sup>	m <sup>2</sup>	m <sup>2</sup>	m <sup>2</sup>	* 하수처리시설	* 급수설비(저수조)	개	작성일	2015.9.25.
공사감리자	양철용 (주)테일종합기술단건축사사무소	인천광역시-건축사사무소-2,8호	기계식	m <sup>2</sup>	m <sup>2</sup>	m <sup>2</sup>	m <sup>2</sup>	m <sup>2</sup>	형식	수량 및 총용량	m <sup>2</sup>	사용승인일	2018.7.25.
공사시공자 (원장관리인)	김은선 (주)부경	충청남도-토목건축공사업-13-0266	전기차	m <sup>2</sup>	m <sup>2</sup>	m <sup>2</sup>	m <sup>2</sup>	m <sup>2</sup>	용량	지하	개		

*건축물 인증 현황		인증명		유효기간		성능		건축물 구조 현황		내진설계 적용 여부		내진능력		관리계획 수립 여부	
		에너지성능지표(EPI) 점수				65.7점, 에너지소비총량: 0KWh/m <sup>2</sup>				내진설계 적용 여부		비적용		관리계획 수립 여부	
								특수구조 건축물		지하수위		미해당		건축물 관리점검 현황	
								기초형식: [ <input checked="" type="checkbox"/> ] 지내력기초		구조설계해석법: [ <input type="checkbox"/> 등가정적해석법		GL		종류	
								[ <input type="checkbox"/> 파일기초		[ <input checked="" type="checkbox"/> 동적해석법		-3 m		점검유효기간	

변동사항		변동내용 및 원인		변동내용 및 원인		그 밖의 기재사항	
변동일	2018.7.25.	신규작성(신축)	변동내용 및 원인	변동일	2023.1.27.	사용검사(2022-주택과-행위신고증설)-151 호, 2022.12.08] 전기차충전기 4기 증설	그 밖의 기재사항
	2022.2.15.	사용검사(2020-주택과-행위신고증설)-20호, 2020.05.19.] 전기차충전기 5기 증설				.08] 전기차충전기 4기 증설	

\*\* 표시 항목은 동별 내용이 같은 경우에만 적고, 동별 내용이 다른 경우에는 일반건축물대장(간) 및 집합건축물(표제부, 간)에 적습니다.



■ 건축물대장의 기재 및 관리 등에 관한 규칙 (별지 제8호서식) <개정 2023. 8. 1.>

### 건축물대장 총괄표제부(을) 건축물현황

(2쪽 중 1쪽)

건물ID	2020183780000080	고유번호	4413136021-3-07090000	명칭	부경 타운하우스 2단지	특이사항
대지위치	충청남도 천안시 동남구 병천면 가천리		지번	709	도로명주소	충청남도 천안시 동남구 병천면 5신단로 420

#### 건축물현황

구분	건축물명칭(번호)	도로명주소	건축물 구조	건축물 지붕	층수	용도	연면적(㎡)	변동일자	변동원인
주5	부경 타운하우스 2단지 205동	충청남도 천안시 동남구 병천면 5신단로 420	철근콘크리트구조	(철근)콘크리트	0/4	공동주택	2,342.6736	2018.7.25.	신축
주6	부경 타운하우스 2단지 206동	충청남도 천안시 동남구 병천면 5신단로 420	철근콘크리트구조	(철근)콘크리트	0/4	공동주택	1,407.58	2018.7.25.	신축
주7	부경 타운하우스 2단지 207동	충청남도 천안시 동남구 병천면 5신단로 420	철근콘크리트구조	(철근)콘크리트	0/4	공동주택	2,476.1608	2018.7.25.	신축
주8	부경 타운하우스 2단지 208동	충청남도 천안시 동남구 병천면 5신단로 420	철근콘크리트구조	(철근)콘크리트	0/4	공동주택	2,681.6728	2018.7.25.	신축
주9	부경 타운하우스 2단지 209동	충청남도 천안시 동남구 병천면 5신단로 420	철근콘크리트구조	(철근)콘크리트	0/4	공동주택	1,407.58	2018.7.25.	신축
주10	부경 타운하우스 2단지 210동	충청남도 천안시 동남구 병천면 5신단로 420	철근콘크리트구조	(철근)콘크리트	0/4	공동주택	2,548.1856	2018.7.25.	신축
주11	부경 타운하우스 2단지 211동	충청남도 천안시 동남구 병천면 5신단로 420	철근콘크리트구조	(철근)콘크리트	0/4	공동주택	2,815.16	2018.7.25.	신축
주12	부경 타운하우스 2단지 212동	충청남도 천안시 동남구 병천면 5신단로 420	철근콘크리트구조	(철근)콘크리트	0/4	공동주택	1,407.58	2018.7.25.	신축
주13	부경 타운하우스 2단지 213동	충청남도 천안시 동남구 병천면 5신단로 420	철근콘크리트구조	(철근)콘크리트	0/4	공동주택	2,270.6568	2018.7.25.	신축
주14	부경 타운하우스 2단지 상가동	충청남도 천안시 동남구 병천면 5신단로 420	철근콘크리트구조	(철근)콘크리트	0/1	근린생활시설	185.341	2018.7.25.	신축
부1	부경 타운하우스 2단지 경비실	충청남도 천안시 동남구 병천면 5신단로 420	철근콘크리트구조	(철근)콘크리트	0/1	경비실	14.7178	2018.7.25.	신축

297/mm×210mm[백상지(80g/㎡)]



■ 건축물대장의 기계 및 관리 등에 관한 규칙 (별지 제8호서식) <개정 2023. 8. 1>

### 건축물대장 총괄표제부(을) 건축물현황

(2쪽 중 2쪽)

건물ID	2020183780000080	고유번호	4413136021-3-07090000	명칭	부경 타운하우스 2단지	특이사항
대지위치	충청남도 천안시 동남구 병천면 기전리		지번	709	도로명주소	충청남도 천안시 동남구 병천면 5신단로 420

#### 건축물현황

구분	건축물명칭(번호)	도로명주소	건축물 구조	건축물 지붕	층수	용도	연면적(㎡)	변동일자	변동원인
부2	부경 타운하우스 2단지 기계,전기실	충청남도 천안시 동남구 병천면 5신단로 420	철근콘크리트구조	(철근)콘크리트	1/0	기계실,전기실	373.444	2018.7.25.	신축
부3	부경 타운하우스 2단지 어린이집	충청남도 천안시 동남구 병천면 5신단로 420	철근콘크리트구조	(철근)콘크리트	0/1	어린이집	156.4262	2018.7.25.	신축
부4	부경 타운하우스 2단지 주민공동시설	충청남도 천안시 동남구 병천면 5신단로 420	철근콘크리트구조	(철근)콘크리트	1/0	관리사무소, MDF실, 용역 원후개실, 창고, 입찰차회 의결, 민소, 배이, 정토당	617.3404	2018.7.25.	신축
부5	부경 타운하우스 2단지 지하주차장1	충청남도 천안시 동남구 병천면 5신단로 420	철근콘크리트구조	(철근)콘크리트	1/0	지하주차장	5,992.1866	2018.7.25.	신축
부6	부경 타운하우스 2단지 지하주차장2	충청남도 천안시 동남구 병천면 5신단로 420	철근콘크리트구조	(철근)콘크리트	1/0	지하주차장	3,029.6899	2018.7.25.	신축
부7	부경 타운하우스 2단지 지하주차장3	충청남도 천안시 동남구 병천면 5신단로 420	철근콘크리트구조	(철근)콘크리트	1/0	지하주차장	839.5637	2018.7.25.	신축
				- 이하여백 -					



■ 건축물대장의 기재 및 관리 등에 관한 규칙 (별지 제3호서식)

(2쪽 중 제2쪽)

대지위치	충청남도 천안시 동남구 병천면 가전리		명칭	부경 타운하우스 2단지 201동	호수/가구수/세대수	0호/0가구/24세대
지번	지번 관련 주소	709	도로명주소	충청남도 천안시 동남구 병천면 5산단로 420		
			도로명주소 관련 주소			

구분	성명 또는 명칭	면허(등록)번호	※주차장						승강기			인허가 시기	
			구분	유내	유외	인근	면적	승용	1대	비상용	대		허기일
건축주	정인택 (주)부경	충청남도-주택건설사업등록 업자-1995-0016											2015.4.16.
설계자	박정훈 (주)성지종합건축사사무소	천안시-건축사사무소-43	대	대	대	대	대	대	대	대	대	대	2015.9.25.
공사감독자	양철웅 (주)태원종합건설건축사사무소	인천광역시-건축사사무소 -28호	대	대	대	대	대	대	대	대	대	대	2018.7.25.
공사시공자 (임장관리인)	김은선 (주)부경	충청남도-토목건축공사업 -13-0266	대	대	대	대	대	대	대	대	대	대	2018.7.25.

※건축물 인증 현황		인증명		유요기간		성능	
				건축물 구조 현황			
내진설계 적용 여부		내진능력		내진능력		관리계획 수립 여부	
특수구조 건축물		지하수위		GL		건축물 관리점검 현황	
기초형식 [ <input checked="" type="checkbox"/> ] 지내력기초		미해당		구조설계해석법: [ <input type="checkbox"/> ] 동가정적해석법		종류	
[ <input type="checkbox"/> ] 파일기초		15 V(m)		[ <input checked="" type="checkbox"/> ] 동적해석법		점검유요기간	

변동사항		변동내용 및 원인		변동내용 및 원인		변동내용 및 원인	
변동일	2018.7.25.	신규작성(신축)	- 이허여백 -				
그 밖의 기재사항							

\* 표시 항목은 총괄표제부가 있는 경우에는 적지 않습니다.





■ 건축물대장의 기재 및 관리 등에 관한 규칙 (별지 제3호서식) 개정 2023. 8. 1>

### 전입건축물대장(표제부, 갑)

(2쪽 중 제1쪽)

건물ID	2120183780000606	고유번호	4413136021-3-07090000	명칭	부경 타운하우스 2단지 208동	호수/기구수/세대수	0호/0기구/48세대
대지위치	충청남도 천안시 동남구 병천면 가전리		지번	709	도로명주소	충청남도 천안시 동남구 병천면 5산단로 420	
*대지면적	0 m <sup>2</sup>	연면적	2,681.6728 m <sup>2</sup>	*지역	*지구	*구역	
건축면적	808.1076 m <sup>2</sup>	용적률 산정용 연면적	2,681.6728 m <sup>2</sup>	주구조	철근콘크리트구조	주용도	공동주택
*건폐율	0 %	*용적률	0 %	높이	133 m	기법	(철근)콘크리트
*조경면적	m <sup>2</sup>	*공개공지/공간면적	m <sup>2</sup>	*건축선 후퇴면적	m <sup>2</sup>	*건축선 후퇴거리	m

건축물 현황				건축물 현황					
구분	층별	구조	용도	면적(m <sup>2</sup> )	구분	층별	구조	용도	면적(m <sup>2</sup> )
주8	1층	철근콘크리트구조	공동주택(연립주택)	688.2382			-이하여백-		
주8	2층	철근콘크리트구조	공동주택(연립주택)	664.4782					
주8	3층	철근콘크리트구조	공동주택(연립주택)	664.4782					
주8	4층	철근콘크리트구조	공동주택(연립주택)	664.4782					

이 등(초)본은 건축물대장의 원본내용과 틀림없음을 증명합니다.

발급일: 2024년 4월 3일

### 천안시 동남구청장

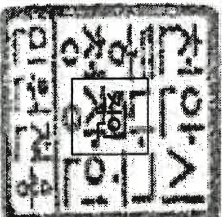

담당자: 전  
전화:

\* 표시 항목은 총괄표제부가 있는 경우에는 적지 않을 수 있습니다.

297mm×210mm[백상지 80g/㎡]



■ 건축물대장의 기재 및 관리 등에 관한 규칙 (별지 제3호서식)

(2쪽 중 제2쪽)

대지위치 **충청남도 천안시 동남구 병천면 기전리**

명칭 **부경 타운하우스 2단지 208동** 호수/가구수/세대수 **0호/0가/1구/48세대**

기번 **709** 지번 관련 주소 **충청남도 천안시 동남구 병천면 5산단로 420**

도로명주소

도로명주소 관련 주소

구분	성명 또는 명칭	면허(등록)번호	*주차장				승강기		인허가 시기	
건축주	정인택 (주)부경	충청남도-주택건설사업등록 업자-1995-0016	구분	육내	육외	인근	면적	승용	비상용	허기일
설계자	박정훈 (주)성지종합건축사사무소	천안시-건축사사무소-43	대	대	대	대	대	2 대	대	2015.4.16.
공사감리자	오원웅 (주)태원종합건설건축사사무소	인천광역시-건축사사무소 -28호	대	대	대	대	대	* 하수처리시설 형식	* 금수설비(저수조) 구분 수량 및 총 용량	작공일
공사시공자 (현장관리인)	김은선 (주)부경	충청남도-토목건축공사업 -13-0266	대	대	대	대	대	용량	지하	사용승인일
			전기차	대	대	대	대			2015.9.25.
				대	대	대	대			2018.7.25.

인증명	유효기간	성능	*건축물 인증 현황				건축물 구조 현황		건축물 관리 현황	
			내진설계 적용 여부		내진능력		관리계획 수립 여부		건축물 관리 현황	
			특수구조 건축물		적용		지하수위		건축물 관리점검 현황	
			기초형식 [ <input checked="" type="checkbox"/> ] 지내력기초		미해당		구조설계해석법: [ <input type="checkbox"/> 등가정적해석법		종류	
			[ <input type="checkbox"/> 파일기초		15 V(m)		[ <input checked="" type="checkbox"/> 동적해석법		점검유효기간	
					GL		-3 m			

변동사항		변동내용 및 원인		그 밖의 기재사항	
변동일	변동내용 및 원인	변동일	변동내용 및 원인		
2018.7.25.	신규작성(신축) - 이어야백 -				

\* 표시 항목은 총괄표제부가 있는 경우에는 적지 않을 수 있습니다.



■ 건축물대장의 기재 및 관리 등에 관한 규칙 (별지 제3호서식) <개정 2023. 8. 1.>

### 집합건축물대장(표제부, 갑)

(2쪽 중 제1쪽)

건물ID	2120183780000608	고유번호	4413136021-3-07090000	명칭	부경 타운하우스 2단지 210동	호수/기구수/세대수	0호/0기구/48세대
대지위치	충청남도 천안시 동남구 병천면 가전리			지번	709	도로명주소	충청남도 천안시 동남구 병천면 5산단로 420
*대지면적	0 m <sup>2</sup>	연면적	2,548,1856 m <sup>2</sup>	*지역		*기구	*구역
건축면적	758,666 m <sup>2</sup>	용적률 산정용 연면적	2,548,1856 m <sup>2</sup>	주구조	철근콘크리트구조	주용도	공동주택
*건폐율	0 %	*용적률	0 %	높이	133 m	지붕	평상
*조경면적	m <sup>2</sup>	*공개 공지/공간 면적	m <sup>2</sup>	*건축선 후퇴면적	m <sup>2</sup>	*건축선 후퇴거리	m

건축물 현황				건축물 현황			
구분	층별	구조	용도	면적(m <sup>2</sup> )	구분	층별	용도
주10	1층	철근콘크리트구조	공동주택(연립주택)	654.8604			
주10	2층	철근콘크리트구조	공동주택(연립주택)	631.1084			
주10	3층	철근콘크리트구조	공동주택(연립주택)	631.1084			
주10	4층	철근콘크리트구조	공동주택(연립주택)	631.1084			

이 등(초)본은 건축물대장의 원본내용과 틀림없음을 증명합니다.

### 천안시 동남구청장

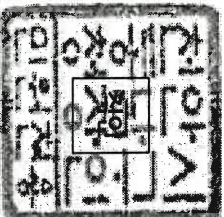

담당자: 전 화:

발급일: 2024년 4월 3일

\* 표시 항목은 총괄표제부가 있는 경우에는 적지 않을 수 있습니다.

297mm×210mm [백상지 80g/㎡]



■ 건축물대장의 기재 및 관리 등에 관한 규칙 (별지 제3호서식)

(2쪽 중 제2쪽)

대지위치	충청남도 천안시 동남구 병천면 가전리		명칭	부경타운하우스 2단지 210동	호수/기구수/세대수	0호/0기/구/48세대
지번	지번 관련 주소	709	도로명주소	충청남도 천안시 동남구 병천면 5신단로 420		
			도로명주소 관련 주소			

구분	성명 또는 명칭	면허(등록)번호	*주차장				승강기	인허가 시기					
건축주	정인택 (주)부경	충청남도-주택건설사업등록 업자-1995-0016	구분	육내	육외	인근	면적	승용	2 대	비상용	대	허기일	2015.4.16.
설계자	박정훈 (주)성지종합건축사사무소	천안시-건축사사무소-43	자주식	대	대	대	대	* 하수처리시설	구분	수량	및 총용량	착공일	2015.9.25.
공사감리자	오원웅 (주)태원종합건설사무소	인천광역시-건축사사무소 -2-용호	기계식	대	대	대	대	형식	지상			사용승인일	2018.7.25.
공사시공자 (원장관리인)	김은선 (주)부경	충청남도-토목건축공사업 -13-0266	전기차	대	대	대		용량	지하				

*건축물 인증 현황		인증명		유효기간		성능		건축물 구조 현황		내진설계 적용 여부		내진능력		관리계획 수립 여부	
								건축물 구조 현황		내진설계 적용 여부		내진능력		관리계획 수립 여부	
								특수구조 건축물		적용		지하수위		VA-0.173g	
								기초형식 [ <input checked="" type="checkbox"/> ] 지내력기초		미해당		구조설계해석법: [ ] 동가정적해석법		건축물 관리점점 현황	
								[ ] 파일기초		15 W(m)		[ <input checked="" type="checkbox"/> ] 동적해석법		종류	
												GL		점검유효기간	
												-3 m			

변동사항		변동내용 및 원인		변동내용 및 원인		그 밖의 기재사항	
변동일		변동내용 및 원인		변동내용 및 원인		그 밖의 기재사항	
2018.7.25.		신규작성(신축) - 이음여백 -					

\* 표시 항목은 총괄표제부가 있는 경우에는 적지 않을 수 있습니다.



■ 건축물대장의 기재 및 관리 등에 관한 규칙 [별지 제5호서식] (개정 2023. 8. 1.)

## 집합건축물대장(전유부, 갑)

(2쪽 중 제1쪽)

건물ID	2220183780003430	고유번호	4413136021-3-07090000	명칭	부경 타운하우스 2단지 201동	호명칭	206
대지위치	충청남도 천안시 동남구 병천면 기전리			지번	709	도로명주소	충청남도 천안시 동남구 병천면 5산단로 420

구분	층별	※구조	용도	면적(㎡)	성명(명칭)	주민(법인)등록번호 (부동산등기용등록번호)	주소	소유권 지분	소유자 현황	
									변동일자	변동원인
주	2층	철근콘크리트구조	공동주택(연립주택)	39.982	신영부동산신택주식회사	110111-7-*****	서울특별시 영등포구 국제금융로8길 16,8층 (여의도동,신영증권빌딩)	1/1	2019.11.27.	소유권이전
공용부분										
구분	층별	구조	용도	면적(㎡)	- 이하여백 -					
부	지1	철근콘크리트구조	지하주차장	18.905	* 이 건축물대장은 현소유자만 표시한 것입니다.					
부	지1	철근콘크리트구조	관리사무소,MD시설,운영원호계실,창고, 입주자회의실,매표베이,경로당	1.1834						

이 등(초)본은 건축물대장의 원본 내용과 틀림없음을 증명합니다.

### 천안시 동남구청장

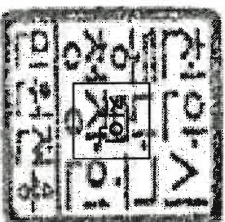

담당자:  
전화:

발급일자: 2024년 4월 3일

※ 경계벽이 없는 구분점포의 경우에는 전유부분 구조란에 경계벽이 없음을 기재합니다.

297/mm×210mm [백상지 (80g/㎡)]

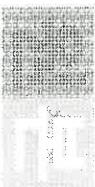

건물ID	2220183780003430	고유번호	4413136021-3-07090000	명칭	부경 타임하우스 2단지 201동	호명칭	206
대지위치	충청남도 천안시 동남구 병천면 가천리			지번	709	도로명주소	충청남도 천안시 동남구 병천면 5산단로 420

공용 부분				공동주택(아파트) 가격 (단위 : 원)			
구분	층별	*구조	용도	면적(㎡)	기준일	공동주택(아파트) 가격	
부	지1	철근콘크리트구조	기계실, 전기실	0.7159			
주	각층	철근콘크리트구조	계단실, 승강기, 홀	9.1094			
부	1층	철근콘크리트구조	아린이집	0.2997			
부	1층	철근콘크리트구조	경비실	0.0282			
주	2층	철근콘크리트구조	벽체	3.7101			
		- 이하여백 -					

변동사항

변동일	변동내용 및 원인	변동일	변동내용 및 원인	그 밖의 기재사항
2018.7.25.	신규작성(신축) - 이하여백 -			

\*부동산 가격공시에 관한 법률 제 18조에 따른 공동주택가격만 표시됩니다.



■ 건축물대장의 기재 및 관리 등에 관한 규칙 [별지 제5호서식] 개정 2023. 8. 1. &gt;

## 집합건축물대장(전유부, 갑)

(2쪽 중 제1쪽)

건물ID	2220183780003189	고유번호	4413136021-3-07090000	명칭	부경 타운하우스 2단지 208동	호명칭	103
대지위치	충청남도 천안시 동남구 병천면 가천리			지번	709	도로명주소	충청남도 천안시 동남구 병천면 5산단로 420

구분	층별	※구조	용도	면적(㎡)	성명(명칭)		주소	소유권 지분	소유자 현황	
					주민(별인)등록번호 (부동선등기용등록번호)	신영부동산신탁주식회사 110111-7*****			변동일자	변동일인
주	1층	철근콘크리트구조	공동주택(연립주택)	39.982			서울특별시 영등포구 국제금융로8길 16,8층 (여의도동, 신영증권빌딩)	1/1	2019.11.27.	소유권이전
공용부분										
구분	층별	구조	용도	면적(㎡)	- 이하여백 -					
부	지1	철근콘크리트구조	지하주차장	18.905	* 이 건축물대장은 현소유자만 표시한 것입니다.					
부	지1	철근콘크리트구조	관리사무소, MDF실, 용역인후개실, 창고, 입주자회의실, 매키네이, 경로당	1.1834						

이 등(초)본은 건축물대장의 원본 내용과 틀림없음을 증명합니다.

## 천안시 동남구청장

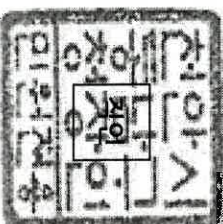
담당자:  
전화:

발급일자: 2024년 4월 3일

※ 경계벽이 없는 구분점표의 경우에는 전유부분 구조란에 경계벽이 없음을 기재합니다.

297(mm)×210mm [백상지 (80g/㎡)]

건물ID **2220183780003189** 고유번호 **4413136021-3-07090000** 명칭 **부경 태운하우스 2단지 208동** 호명칭 **103**

대지위치 **충청남도 천안시 동남구 병천면 가천리** 지번 **709** 도로명주소 **충청남도 천안시 동남구 병천면 5신단로 420**

(2쪽 중 2쪽)

공용부분

공동주택(아파트) 가격 (단위 : 원)

구분	층별	*구조	용도	면적(㎡)	기준일	공동주택(아파트) 가격
부	지1	철근콘크리트구조	기계실,전기실	0.7159		
주	각층	철근콘크리트구조	계단실,승강기,홀	9.1094		
주	1층	철근콘크리트구조	벽체	3.6016		
부	1층	철근콘크리트구조	어린이집	0.2997		
부	1층	철근콘크리트구조	경비실	0.0282		
- 이하야백 -						
*부동산 가격공시에 관한 법률 제 18조에 따른 공동주택가격만 표시됩니다.						

변동사항

변동일	변동내용 및 원인	변동일	변동내용 및 원인	그 밖의 기재사항
2018.7.25.	신규작성(신축) - 이하야백 -			

297 /mm×210mm [백상지 (80g/m²)]





■ 건축물대장의 기재 및 관리 등에 관한 규칙 (별지 제5호서식) 개정 2023. 8. 1. &gt;

## 집합건축물대장(전유부, 갑)

(2쪽 중 제1쪽)

건물ID	2220183780003202	고유번호	4413136021-3-07090000	명칭	부경 타임하우스 2단지 208동	호명칭	209
대지위치	충청남도 천안시 동남구 병천면 기전리			지번	709	도로명주소	충청남도 천안시 동남구 병천면 55단로 420

전유부분				소유자 현황				
구분	층별	구조	용도	면적(㎡)	성명(명칭)	주소	소유권 지분	변동일자
					주민(법인)등록번호 (부동산등기용등록번호)			변동원인
주	2층	철근콘크리트구조	공동주택(연립주택)	39.982	신영부동산신택주식회사 110111-7*****	서울특별시 영등포구 국제금융로8길 16,8층 (여의도동, 신영증권빌딩)	1/1	2019.11.27.
공용부분					- 이허여백 -			소유권이전
구분	층별	구조	용도	면적(㎡)	* 이 건축물대장은 현소유자만 표시한 것입니다.			
부	지1	철근콘크리트구조	지하주차장	18.905				
부	지1	철근콘크리트구조	관리사무소, MDF실, 용역원후계실, 창고, 임주자회의실, 매키베이, 경로당	1.1834				

이 등(초)본은 건축물대장의 원본 내용과 틀림없음을 증명합니다.

## 천안시 동남구청장

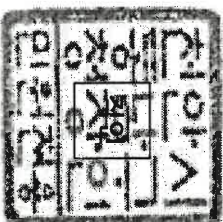
담당자:  
전 화:

발급일자: 2024년 4월 3일

※ 경계벽이 없는 구분점포의 경우에는 전유부분 구조란에 경계벽이 없음을 기재합니다.

297mm×210mm [백상지 (80g/㎡)]



(2쪽 중 제2쪽)

건물ID	2220183780003202	고유번호	4413136021-3-07090000	명칭	부경 타임하우스 2단지 208동	호명칭	209
대지위치	충청남도 천안시 동남구 병천면 가천리			지번	709	도로명주소	충청남도 천안시 동남구 병천면 5산단로 420

공용부분				공동주택(아파트) 가격 (단위 : 원)			
구분	층별	*구조	용도	면적(m <sup>2</sup> )	기준일	공동주택(아파트) 가격	
부	지1	철근콘크리트구조	기계실,전기실	0.7159			
주	각층	철근콘크리트구조	계단실,승강기,홀	9.1094			
부	1층	철근콘크리트구조	아린이집	0.2997			
부	1층	철근콘크리트구조	경비실	0.0282			
주	2층	철근콘크리트구조	벽체	3.6016			
		- 이하야백 -					
<b>변동사항</b>							
변동일	변동내용 및 원인	변동일	변동내용 및 원인	*부동산 가격공시에 관한 법률 제 18조에 따른 공동주택가격만 표시됩니다.			
2018.7.25.	신규작성(신축) - 이하야백 -			그 밖의 기재사항			

297 mm×210mm [백상지 (80g/㎡)]



■ 건축물대장의 기재 및 관리 등에 관한 규칙 (별지 제5호서식) (개정 2023. 8. 1.)

## 집합건축물대장(전유부, 갑)

(2쪽 중 제1쪽)

건물ID	2220183780003292	고유번호	4413136021-3-07090000	명칭	부경 타임하우스 2단지 210동	호명칭	302
대지위치	충청남도 천안시 동남구 병천면 기전리			지번	709	도로명주소	충청남도 천안시 동남구 병천면 5산단로 420

구분	층별	구조	용도	면적(㎡)	성명(명칭)		주소	소유권 기분	변동일자
					주민(법인)등록번호 (부동산등기용등록번호)	신영부동산신탁주식회사 110111-7*****			
주	3층	철근콘크리트구조	공동주택(연립주택)	39.982	신영부동산신탁주식회사 110111-7*****		서울특별시 영등포구 국제금융로8길 168층 (여의도동, 신영증권빌딩)	1/1	2019.11.27. 소유권이전
공용 부분									
구분	층별	구조	용도	면적(㎡)	-이하야백-				
부	지1	철근콘크리트구조	지하주차장	18.905	* 이 건축물대장은 현소유자만 표시한 것입니다.				
부	지1	철근콘크리트구조	관리사무소, MDF실, 용역인계실, 창고, 입주자회의실, 매키베이, 경로당	1.1834					

이 등(초)본은 건축물대장의 원본 내용과 틀림없음을 증명합니다.

## 천안시 동남구청장

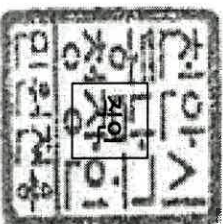
담당자:  
전화:

발급일자: 2024년 4월 3일

※ 경계벽이 없는 구분점포의 경우에는 전유부분 구조란에 경계벽이 없음을 기재합니다.

297(mm)×210mm [백상지 (80g/m<sup>2</sup>)]

(2쪽 중 제2쪽)

건물ID	2220183780003292	고유번호	4413136021-3-07090000	명칭	부경 타임하우스 2단지 210동	호명칭	302
대지위치	충청남도 천안시 동남구 병천면 가천리			지번	709	도로명주소	충청남도 천안시 동남구 병천면 5산단로 420

공용부분				공동주택(아파트) 가격 (단위 : 원)			
구분	층별	※구조	용도	면적(m <sup>2</sup> )	기준일	공동주택(아파트) 가격	
부	지1	철근콘크리트구조	기계실, 전기실	0.7159			
주	각층	철근콘크리트구조	계단실, 승강기, 홀	9.1094			
부	1층	철근콘크리트구조	아린이집	0.2997			
부	1층	철근콘크리트구조	경비실	0.0282			
주	3층	철근콘크리트구조	벽체	3.6016			
		- 이하야백 -					
<b>변동사항</b>							
변동일	변동내용 및 원인	변동일	변동내용 및 원인	그 밖의 기재사항			
2018.7.25.	신규작성(신축) - 이하야백 -						

\*부동산 가격공시에 관한 법률 제 18조에 따른 공동주택가격만 표시됩니다.

297 mm×210mm [백상지 (80g/㎡)]



# 건축물현황도

(1쪽 중 제1쪽)

건물ID	2120183780000613	고유번호	4413136021-3-07090000	명칭	부경 타운하우스 2단지 201동	호수/기구수/세대수	0호/0기구/24세대
대지위치	충청남도 천안시 동남구 병천면 가천리			기번	709	충청남도 천안시 동남구 병천면 5산단로 420	

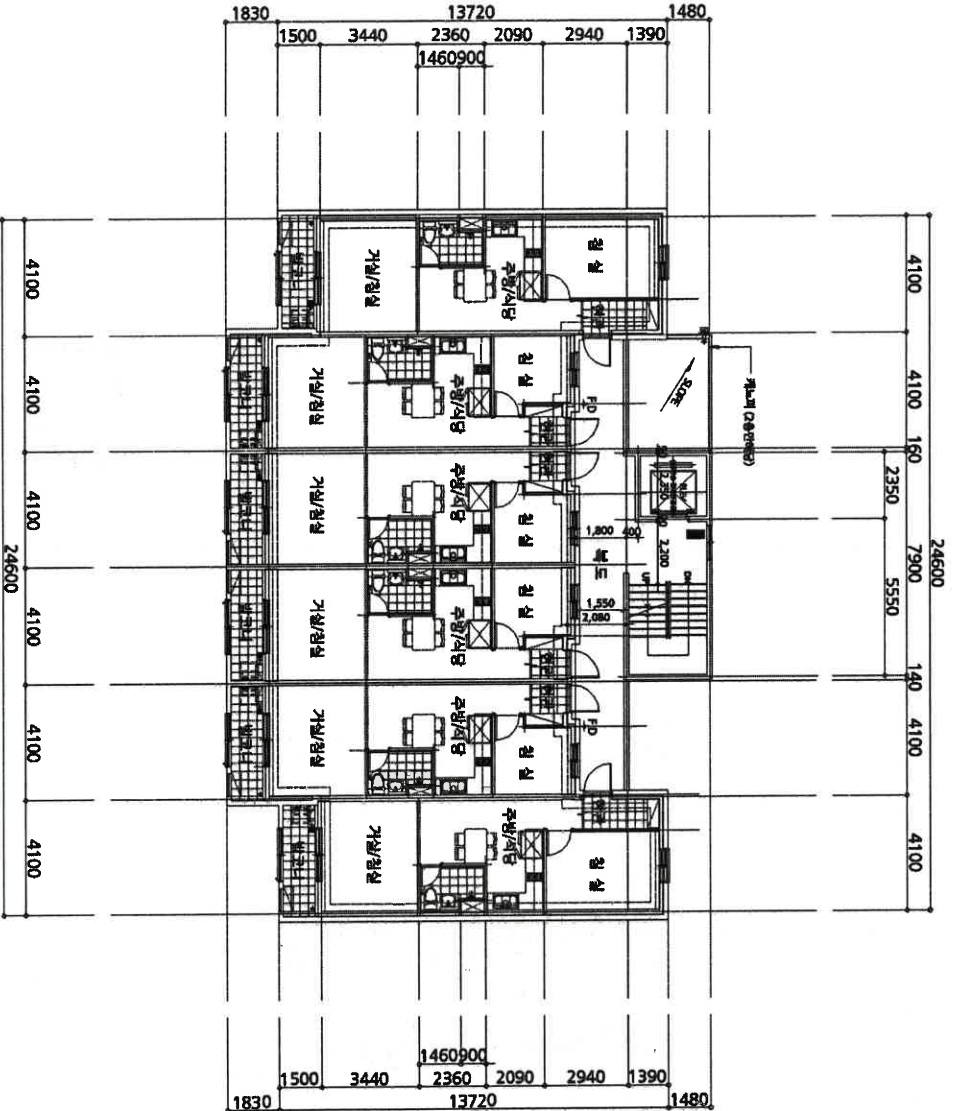

original plan

1-230113-302

장고

0064S  
 세종시  
 서초구  
 100원

도면의 중 2024.4.4  
 NGD002  
 증지발행사각: 4333162569

추척  
 서요 평면 현황  
 서초구청장

(수입증지가 인영이 되지 아니한 증명은 그 효력을 보증할 수 없습니다)

1 : 250  
 도면 작성자 (주)성지종합건축사사무소 건축사 박정관 (서명 또는 인)



내용 면적 297㎡(210㎡) (대상지 809㎡)

# 건축물 현황도

(1쪽 중 제1쪽)

건물ID	2120183780000606	고유번호	4413136021-3-07090000	명칭	부경 타운하우스 2단지 208동	호수/가구수/세대수	0호/07가구/48세대
대지위치	충청남도 천안시 동남구 병천면 가전리		지번	709	도로명주소	충청남도 천안시 동남구 병천면 5산단로 420	

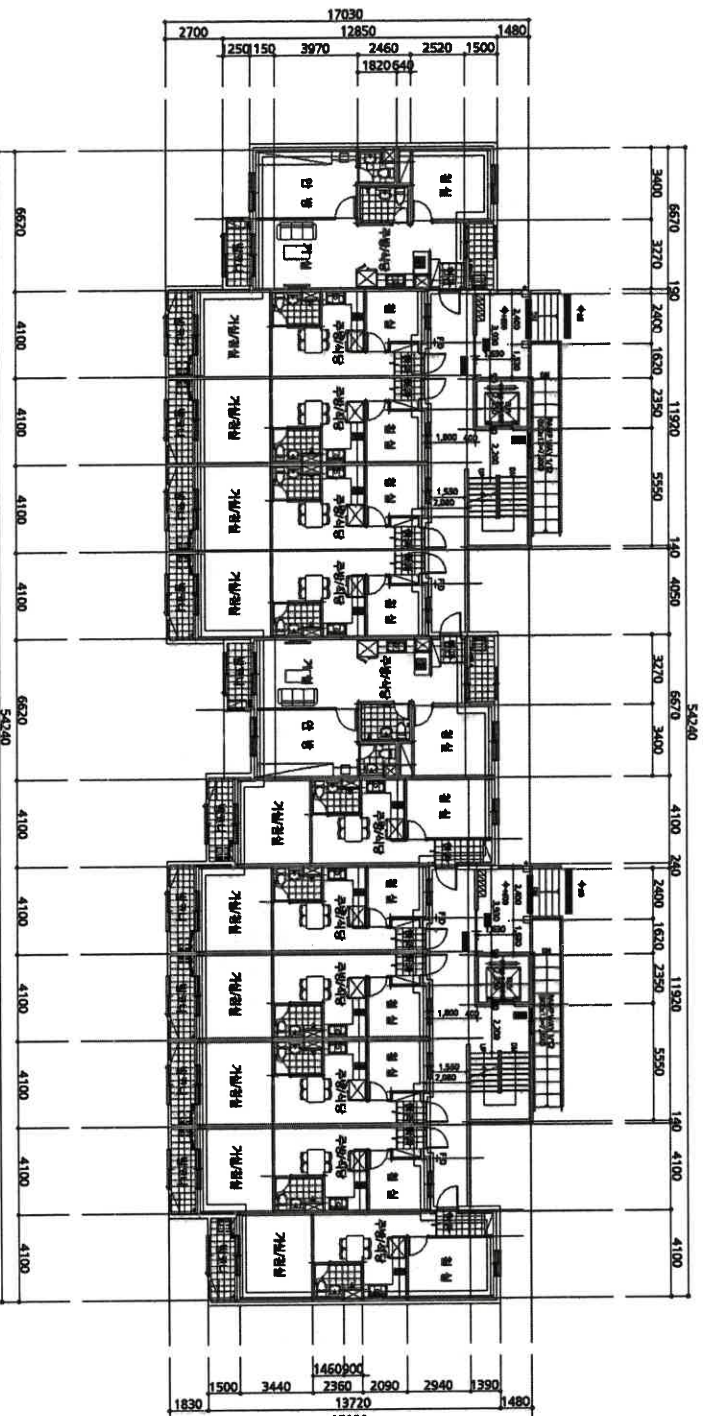

00655  
 새조각  
 100원

도면의 중 2024.4.4  
 NGDD002  
 중계발행사: 13-1326092

축척  
**사실과 다를 수 있음**  
**사실과 다를 수 있음**  
 (수입증지가 인영이 되지 아니한 증명은 그 효력을 보증할 수 없습니다)

1 : 250  
 도면 작성자 (주)성지종합건축사사무소 건축사 박정훈 (서명 또는 인)



내국용 건축용  
 297mm x 210mm [백상지 80g/㎡]

# 건축물 현황도

(1쪽 중 제1쪽)

건물ID	2120183780000606	고유번호	4413136021-3-07090000	명칭	부경 타임하우스 2단지 208동	호수/가구수/세대수	0호/0가구/48세대
대지위치	충청남도 천안시 동남구 병천면 가전리		지번	709	도로명주소	충청남도 천안시 동남구 병천면 5산단로 420	

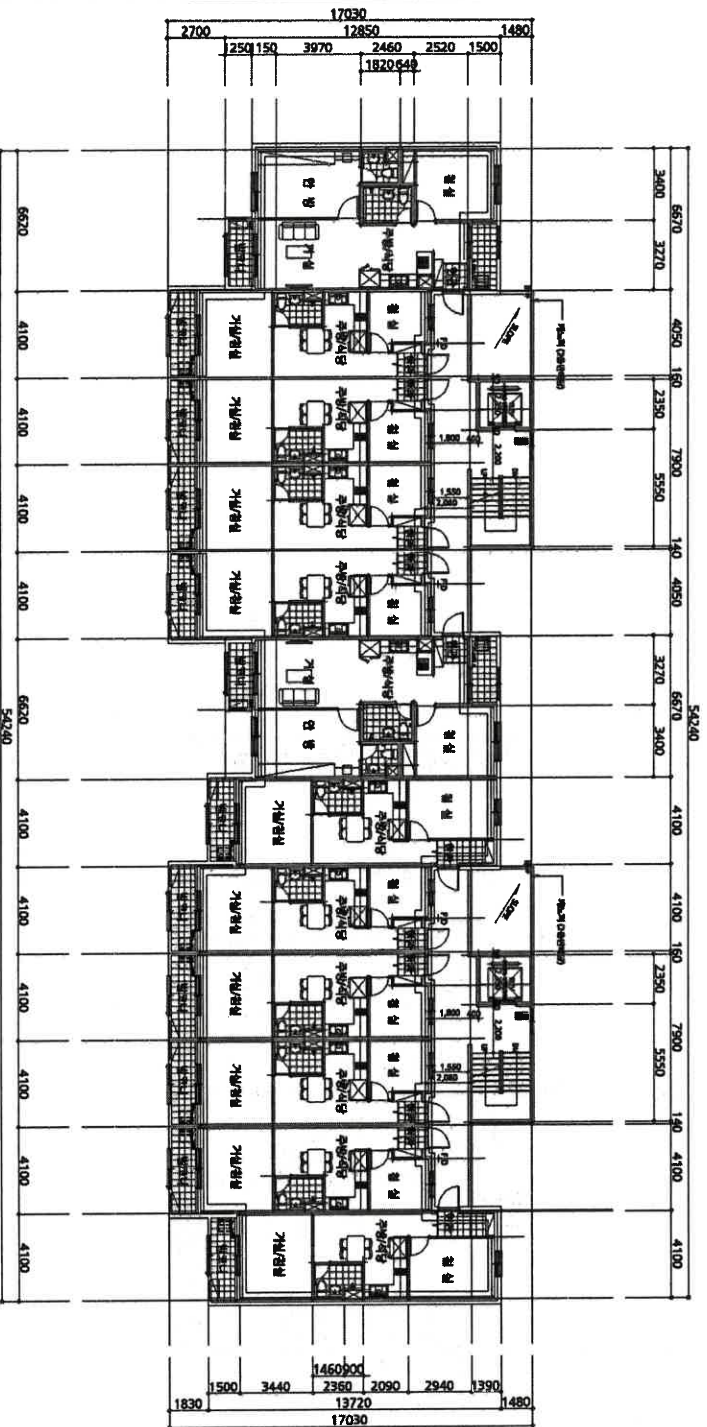

00675  
 세종시  
 서초구  
 100원

도면의 중 2024.4.4  
 NGD002  
 중지발행사: 434442131

추척  
**사은 평면도**  
**사은 구획도**  
 (수입증지가 인영이 되지 아니한 증명은 그 효력을 보증할 수 없습니다)

1 : 250  
 도면 작성자 (주)영지종합건축사사무소 건축  
 사비정훈 (서명 또는 인)



297mm x 210mm (백상지 80g/㎡)

# 건축물 현황도

(1쪽 중 제1쪽)

건물ID	2120183780000608	고유번호	4413136021-3-07090000	명칭	부경 타운하우스 2단지 210동	호수/가구수/세대수	0호/0가구/48세대
대지위치	충청남도 천안시 동남구 병천면 기전라		지번	709	도로명주소	충청남도 천안시 동남구 병천면 5산대로 420	

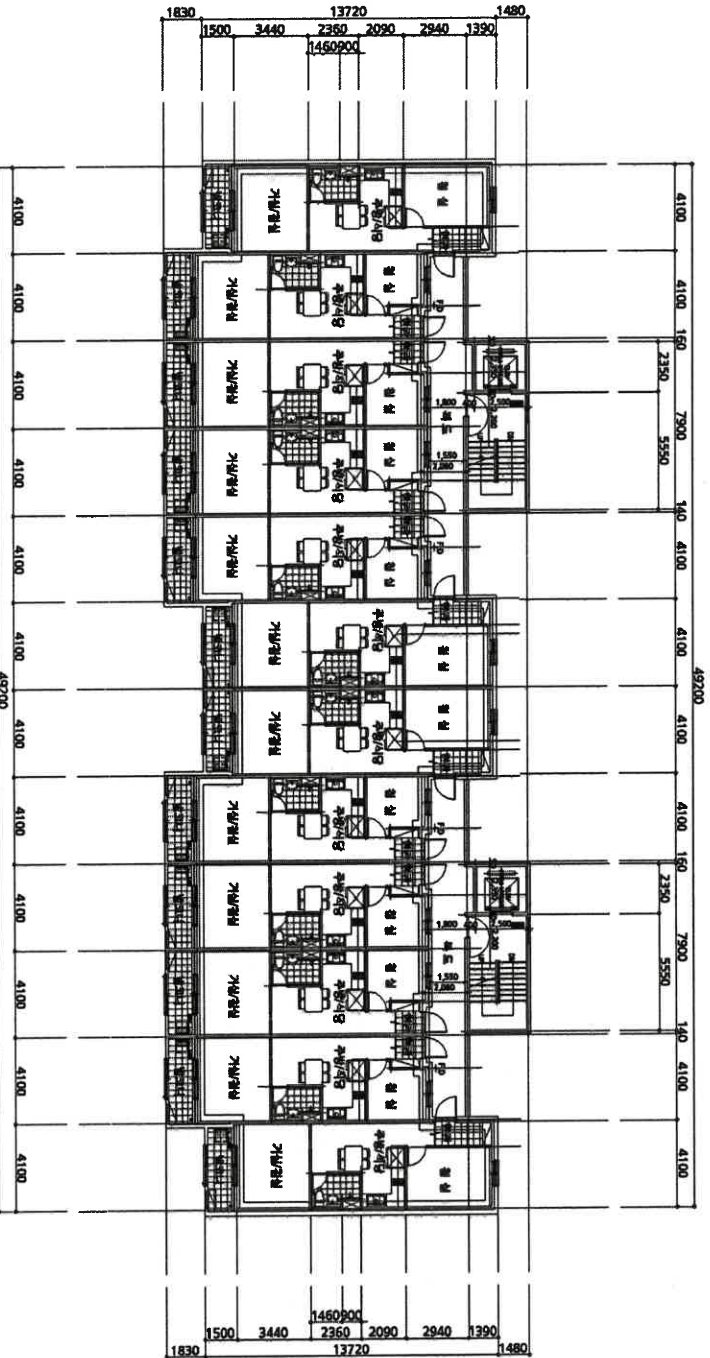

00665  
 세종시  
 서초구  
 100원

도면의 중 2024.4.4  
 NGD002  
 중저발행사자: 13-1326092

축척  
**서울특별시 서초구청장**  
 (수입종지가 인영이 되지 아니한 증명은 그 효력을 보증할 수 없습니다)

1 : 250  
 도면 작성자 (주)성지종합건축사사무소 건축사 박정민 (서명 또는 인)



내국용주인용  
 동행 297mm×210mm [백상지 80g/㎡]



### 건축물 현황도

건물ID	2220183780003430	고유번호	4413136021-3-07090000	명칭	부경타운하우스 2단지 201동	호명칭	206
대지위치	충청남도 천안시 동남구 병천면 가전리		지번	709	도로명주소	충청남도 천안시 동남구 병천면 5산단로 420	

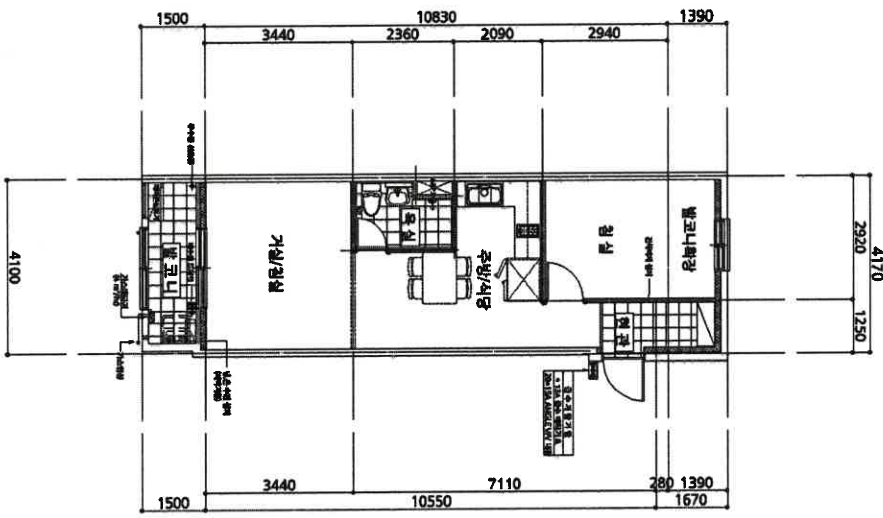

도면의 종	1:150	축척	도면 작성자	(주)성지종합건축사사무소 건축사 박정준 (신명 또는 인)
도면의 종	1:150	축척	도면 작성자	(주)성지종합건축사사무소 건축사 박정준 (신명 또는 인)

※ 건축물대장(건축물)의 평면도만 작성하며, 평면도가 여러 장인 경우에는 별도의 장으로 작성할 수 있습니다.  
 증지발행일자: 13:1637222

**성지종합건축사사무소**  
 297mm×210mm 배상지 (80g/㎡)

# 건축물현황도

건물ID	2220183780003189	고유번호	4413136021-3-07090000	명칭	부경타운하우스 2단지 208동	호명칭	103
대지위치	충청남도 천안시 동남구 병천면 가천리	지번	709	도로명주소	충청남도 천안시 동남구 병천면 5산단로 420		

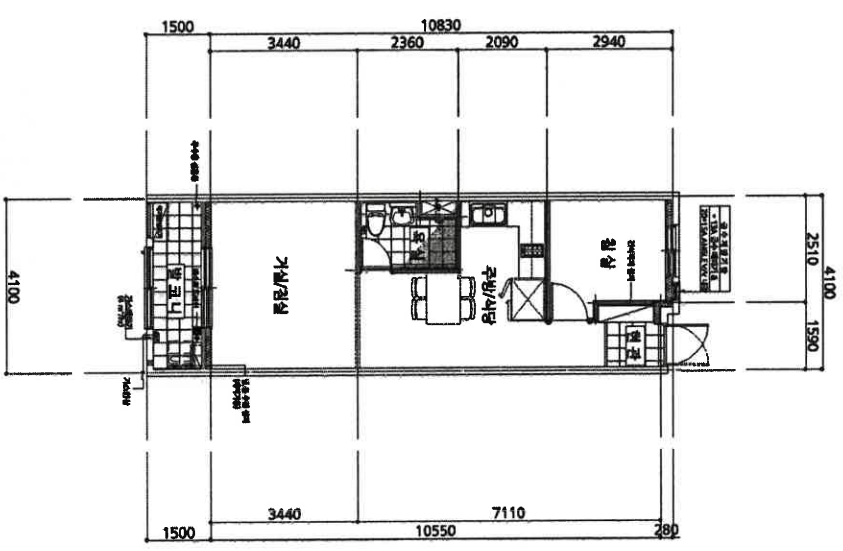

도면의 중첩도원	00695	평면도	축척	1 : 150	도면 작성자	(주)성지종합건축사사무소 건축사 박정준 (서명 또는 인)
도면의 중첩도원	2024.4.4					

※ 건축물의 안전성 확보를 위하여 평면도만 작성하며, 평면도가 건축물의 구조를 완벽히 나타내지 못하여, 평면도가 인영이 되지 아니한 증명은 그 효력을 보증할 수 없습니다.

중지발행시간: 13:16:47.845

성지종합건축사사무소 (주)성지종합건축사사무소 건축사 박정준 (서명 또는 인)

297mm x 210mm 해상도 (80g/㎡)

### 건축물현황도

건물ID	2220183780003202	고유번호	4413136021-3-07090000	명칭	부경 타운하우스 2단지 208동	호명칭	209
대지위치	충청남도 천안시 동남구 병천면 가천리		지번	709	도로명주소	충청남도 천안시 동남구 병천면 5산단로 420	

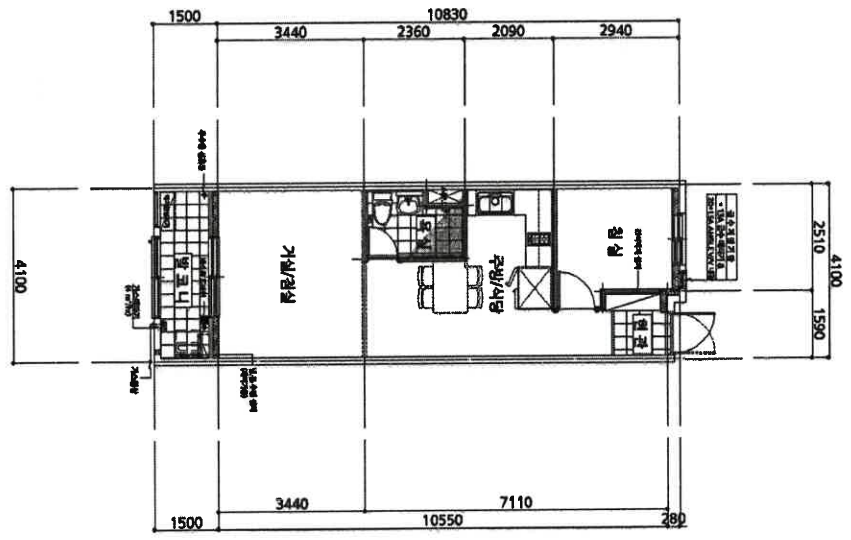

00705  
 2024.4.4  
 도면의 중첩도면  
 2024.4.4

평면도 축척 1 : 150 도면 작성자

(주)성지종합건축사사무소 건축사 박경준 (서명 또는 인)

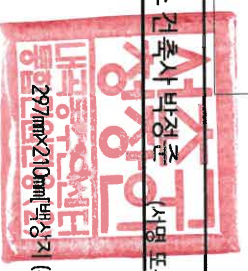

※ 건축물현황도는 도면의 평면도만 작성하며, 평면도가 여러장인 경우에는 별도의 것으로 작성할 수 있습니다.  
 증지발행시간: 13:16:47.845  
**작성물별별지 서조수정장**  
 (수입증지가 인영이 되지 아니한 증명은 그 효력을 보증할 수 없습니다)

297mm×210mm [백상지 (80g/㎡)]

### 건축물현황도

건물ID	2220183780003292	고유번호	4413136021-3-07090000	명칭	부경타운하우스 2단지 210동	호명칭	302
대지위치	충청남도 천안시 동남구 병천면 가전리	지번	709	도로명주소	충청남도 천안시 동남구 병천면 5산단로 420		

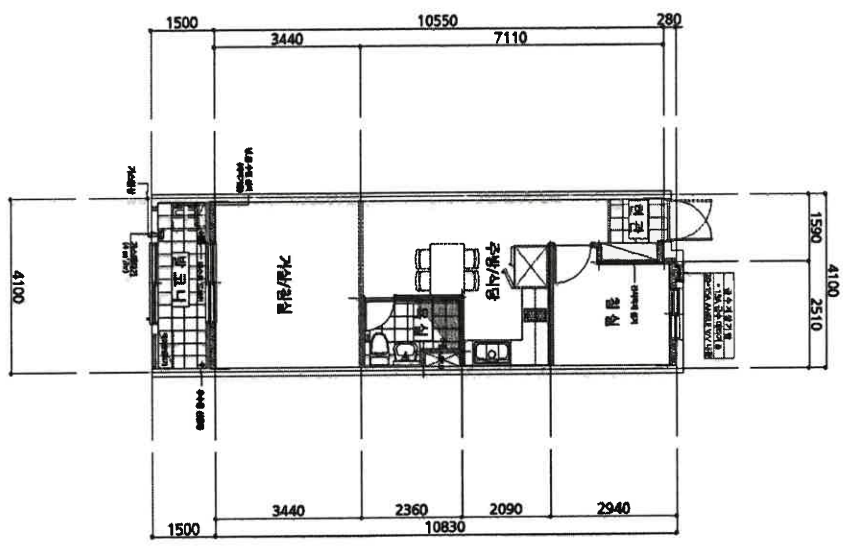

0071S  
 024.4.4  
 도면의 중첩도면  
 NSD002  
 13:16:47.845

평면도	축척	1 : 150	도면 작성자	(주)성지종합건축사사무소 건축사 박정준 (신명도는인)
-----	----	---------	--------	-------------------------------

※ 건물현황도는 도면의 평면도만 작성하며, 평면도에서 변경된 경우엔 별도의 강으로 작성할 수 없습니다.  
 중첩방지 시간이: 13:16:47.845  
**작성물별 제한 조항**  
 (수입증지가 인영이 되지 아니한 증명은 그 효력을 보증할 수 없습니다)

